



CONSELHO REGIONAL DE TÉCNICOS EM RADIOLOGIA 14ª REGIÃO  
Serviço Público Federal

# PLANO DE TRABALHO 2021



Aprovado na III Plenária Ordinária do ano de 2020  
09 de Outubro de 2020



CONSELHO REGIONAL DE TÉCNICOS EM RADIOLOGIA 14ª REGIÃO  
Serviço Público Federal

## ÍNDICE

01	<b>Apresentação</b>	03
02	<b>Introdução</b>	05
03	<b>Missão do Sistema CONTER/CRTR's</b>	05
04	<b>O Conselho Reg. Técnicos em Radiologia da 14ª Região (PA e AP)</b>	06
05	<b>Organização e Composição do CRTR 14ª Região (PA e AP)</b>	07
	▪ Órgãos Deliberativos	07
	▪ Órgãos de Direção	07
	▪ Órgãos Técnicos, Científicos e de Apoio	07
	▪ Plenário, Conselheiros Efetivos e Suplentes	07
	▪ Diretoria Executiva CRTR 14ª Região	07
	▪ Comissões Permanentes	09
06	<b>Programas de Trabalho do CRTR 14ª Região para o exercício de 2021</b>	10
	1. Fiscalização através do Projeto de Fiscalização e atendimento a denúncias	11
	2. Projeto Cobrança redução de Inadimplência	15
	3. Despesas Administrativas Gerais	18
	4. Eleições 2021	20
	5. Trabalhos em Comissões	22
	<b>Anexo 01 - Organograma Estrutural do CRTR 14ª Região</b>	
	<b>Anexo 02 – Proposta Orçamentária para o exercício de 2021</b>	
	<b>Anexo 03 – Projeto de Fiscalização 2021 - Somente despesas diretas</b>	
	<b>Anexo 04 – Orçamento por projeto atividade</b>	
	<b>Anexo 05 – Plano/Projeto atividade 2021</b>	



CONSELHO REGIONAL DE TÉCNICOS EM RADIOLOGIA 14ª REGIÃO  
Serviço Público Federal

## 1. Apresentação

Apresentamos o **Plano de Trabalho 2021 do CRTR 14ª Região**, elaborado a partir da análise dos resultados obtidos em exercícios anteriores, das expectativas colhidas da vivência do cotidiano da instituição, das orientações recebidas do Conselho Nacional de Técnicos em Radiologia - CONTER, Tribunal de Contas da União - TCU, das recomendações e deliberações do Plenário do CRTR 14ª Região e das finalidades precípuas definidas no art. 23º do Decreto Nº. 92.790/86 que regulamenta a Lei Nº. 7.394/85.

Durante sua execução, o Plano de Trabalho poderá sofrer pequenas modificações com a intenção de adequá-las às necessidades do CRTR 14ª Região, dos Gestores e da Sociedade ou mesmo para atender às mudanças ocorridas na legislação vigente.

O Plano de Trabalho constitui-se de um conjunto de projetos no qual são descritas as justificativas, a sua implementação, os objetivos a serem alcançados e metas, sempre que possível quantificáveis e mensuráveis. Sinteticamente, ao final de cada projeto, há a descrição das ações que serão desenvolvidas ao longo do exercício para alcançar o resultado esperado, buscando a defesa dos interesses da sociedade, visando ainda:

- a) Realizar e ampliar a Fiscalização no atendimento às denúncias;
- b) Fortalecer a categoria;
- c) Ampliar a visibilidade da profissão (Marketing da Profissão);
- d) Ampliar a integração institucional (parcerias);
- e) Realizar implementação de processo eletrônico;

Destacamos a fiscalização garantindo 20% da receita líquida para as atividades de fiscalização *in loco*, integrando trabalhos entre setor financeiro e Coordenação de Fiscalização. Ainda como projeto prioritário para 2021 o foco será implementação de processo eletrônico. Espera-se que o processo informatizado resulte na melhoria da prestação do serviço aos usuários, promovendo uma tramitação mais ágil, célere e, portanto, mais eficiente, no momento em que vivemos a incorporação das tecnologias de informação e comunicação em seus processos de gestão, sendo tais ferramentas responsáveis também por tornar democrático o acesso e a transparência da informação.

A proposta é buscar eficiência e celeridade dos processos aos usuários, criar delegações visíveis no processo hierárquico com acompanhamento dos prazos e transparência desta tramitação aos usuários, mas principalmente a sociedade como realizamos nossas atividades e o resultado das ações de fiscalização a serviço de todos.



**CONSELHO REGIONAL DE TÉCNICOS EM RADIOLOGIA 14ª REGIÃO**  
**Serviço Público Federal**

A Proposta Orçamentária do CRTR 14ª Região de 2021 foi captada através da previsão de arrecadação de anuidades, serviços, multas pagos por profissionais registrados no âmbito da jurisdição do CRTR 14ª Região para o exercício que irá iniciar em 01/01 e encerrará em 31/12/2021.

A previsão de arrecadação busca atender às demandas dos projetos prioritários para o Órgão contidos nos Programas de Trabalho estabelecidos pelo Corpo de Conselheiros junto à Presidência para o Desenvolvimento Institucional, de Administração e Finanças, de Educação, Estudo e Pesquisas e de Fiscalização e Registro Profissional.

A execução dos projetos será de responsabilidade da Presidência do CRTR 14ª região que conta com o apoio e trabalho das Comissões e Coordenações administrativas, Assessorias técnicas, corpo de funcionários e estagiários.

Nosso maior objetivo é resguardar a sociedade de leigos, mantendo a fiscalização atuante e combatendo este tipo de irregularidade que pode trazer danos irreversíveis a população.

Mas para que possamos realizar esse trabalho é de fundamental importância contar com a parceria dos Hospitais, Clínicas e entidades ligadas à educação para colocarmos em prática nosso projeto, pois acreditamos que ele está diretamente ligado à qualidade do serviço que será oferecido por estes profissionais da área da radiologia.

O Plano de Trabalho para o exercício de 2021 contempla projetos e linhas de ação que buscaremos desenvolver dentro da capacidade orçamentária do Órgão, buscando parcerias para a melhor utilização do dinheiro público, com transparência e responsabilidade de administrar uma Autarquia Pública Federal.

  
**TR. JOSÉ MARCOS DOS SANTOS NETO**  
**Diretor Presidente – CRTR 14ª Região**



CONSELHO REGIONAL DE TÉCNICOS EM RADIOLOGIA 14ª REGIÃO  
Serviço Público Federal

## 2. Introdução

O Plano de Trabalho de uma entidade deve sempre buscar a realidade e projetar os resultados a serem alcançados. Ao registrar suas ações e objetivos em projetos, uma entidade se organiza para melhor realizar e delimitar suas competências, responsabilidades ou metas, a serem atingidas em curto, médio ou longo prazo.

O principal objetivo do Plano de Trabalho do CRTR 14ª Região para 2021 é a constante melhoria na utilização dos recursos humanos, financeiros e materiais, já que este estudo define com clareza os papéis que cada setor da entidade deve desempenhar. Tudo baseado na ideia de otimização, almejando resultados bem definidos, evitando-se o desperdício com a duplicidade na execução de tarefas e os conflitos internos sobre projetos que já passaram por várias etapas de discussões durante sua elaboração.

Vale registrar que muitos dos projetos iniciados no ano de 2020, ou mesmo em anos anteriores, continuam a merecer a atenção e os investimentos do CRTR 14ª Região, seja para o prosseguimento das ações planejadas para as suas concretizações, ou para a manutenção das atividades e serviços decorrentes.

Dessa forma, o IV Corpo de Conselheiro do CRTR 14º, vem através desse relatório programar políticas no âmbito da educação, fiscalização, compras, publicidade e propaganda, com o objetivo de tornar possíveis nossos planos de ação para o exercício de 2021.

## 3. A Missão do Sistema CONTER/CRTR's

Ser reconhecido pela sociedade e pelos profissionais das técnicas radiológicas pela excelência nos serviços prestados. Para o cumprimento de sua missão, o Sistema CONTER/CRTR's acredita, respeita e aceita como orientadores os seguintes princípios:

**SOCIEDADE E CIDADANIA:** A defesa da sociedade deve ser feita em total comprometimento com a cidadania e com irrestrito cumprimento à legislação.

**MACROAMBIENTE:** As ações, atitudes e comportamentos devem guardar respeito ao ser humano, à sociedade e ao ambiente.

**CONHECIMENTO:** A valorização do conhecimento deve ser considerada fundamental para a profissão, assim como o compromisso com o avanço tecnológico e com as mudanças requeridas pela globalização, demandando a necessidade de aprimoramento contínuo.



## CONSELHO REGIONAL DE TÉCNICOS EM RADIOLOGIA 14ª REGIÃO Serviço Público Federal

**PROFISSÃO:** A atuação profissional do Técnico, Técnico e Auxiliar em Radiologia devem ser realizados com independência, mas resguardando o respeito e buscando integração com as outras profissões.

**PARTICIPAÇÃO:** A participação e o comprometimento dos Profissionais das Técnicas Radiológicas são fatores que valorizam a profissão e devem ser continuamente estimulados.

### 4. O Conselho Regional de Técnicos em Radiologia da 14ª Região

Integrante do Sistema CONTER/CRTR's, o CRTR 14ª Região é uma entidade civil dotada de personalidade jurídica de direito público, com autonomia técnica, administrativa e financeira, criada Resolução CONTER Nº. 012 de 10 de Novembro de 1998, como órgão consultivo, orientador, disciplinador e fiscalizador do exercício da profissão de Técnico/Técnico em Radiologia. Congrega atualmente cerca de 4.563 profissionais das Técnicas Radiológicas entre Técnicos, Técnicos e Auxiliares em radiologia e 28 empresas que atuam no campo da prestação de serviços radiológicos.

#### FINALIDADES PRECÍPUAS DO CRTR 14ª Região

1. Baixar atos julgados necessários à fiel observância e execução da legislação referente à profissão do Técnico, Técnico e Auxiliar em Radiologia;
2. Propor ao Conselho Nacional de Técnicos em Radiologia o aperfeiçoamento de atos e normas que são indispensáveis ao cumprimento de suas competências ou ao aprimoramento do exercício profissional;
3. Colaborar com os poderes públicos, instituições de ensino e outras entidades de classe, no estudo de problemas do exercício profissional e do ensino da profissão, propondo e contribuindo para a efetivação de medidas adequadas à sua solução e aprimoramento;
4. Celebrar convênios, contratos e acordos de cooperação técnica, científica, financeira e outros de seu interesse;
5. Dirimir dúvidas ou omissões sobre a aplicação da legislação reguladora do exercício profissional do Técnico, Técnico e Auxiliar em Radiologia;
6. Indicar, por decisão do seu Plenário, representantes, registrados e em dia com o CRTR 14ª Região, para participar de órgão consultivo de entidades da administração



## CONSELHO REGIONAL DE TÉCNICOS EM RADIOLOGIA 14ª REGIÃO

### Serviço Público Federal

pública direta ou indireta, de fundações, organizações públicas e privadas, quando solicitado por quem de direito;

7. Indicar delegados com funções de representação, de orientação ou de observação a congressos, seminários, convenções, encontros, concursos, exames ou eventos similares;

8. Promover estudos, pesquisas, campanhas de valorização profissional, publicações e medidas que objetivem o aperfeiçoamento técnico, científico e cultural do Profissional das Técnicas Radiológicas;

9. Desenvolver o estudo, a pesquisa e os saberes relacionados ao aperfeiçoamento contínuo dos conhecimentos destinados à melhoria da qualidade do ensino de Tecnólogos/Técnicos em Radiologia e ao desenvolvimento da ciência das Técnicas Radiológicas, integrando-os às instituições interessadas;

10. Valorizar, mediante reconhecimento público e premiações, profissionais, personalidades, empresas e instituições públicas e privadas que tenham contribuído significativamente para o desenvolvimento da ciência das Técnicas Radiológicas e da profissão do Tecnólogo/Técnico em Radiologia no Brasil e, em especial, na jurisdição do CRTR 14ª Região.

11. Organizar e manter o registro dos profissionais e das organizações de que tratam o Artigo 12 da Lei Nº. 7.394/85 as Resoluções Normativas e Deliberações do CONTER; e

12. Julgar as infrações e impor as penalidades referidas na Lei nº. 7.394/85, e na Legislação vigente.

## 5. Organização e Composição do CRTR 14ª Região

O Conselho Regional de Técnicos em Radiologia da 14ª Região tem a seguinte estrutura básica:

### Órgãos Deliberativos:

- a) Plenário
- b) Diretoria Executiva

### Órgãos de Direção:

- a) **Diretoria Executiva:**
  - a. Diretor Presidente
  - b. Diretor Tesoureiro



**CONSELHO REGIONAL DE TÉCNICOS EM RADIOLOGIA 14ª REGIÃO**  
**Serviço Público Federal**

c. Diretor Secretário

**b) Comissões Deliberativas:**

- a. Comissão de Tomada de Contas
- b. Comissão Inventariante de Patrimônio
- c. Comissão de Ética
- d. Comissão de Licitação e Pregoeiro
- e. Grupos de Trabalho

**c) Coordenação Regional:**

- a. Coordenação Regional de Fiscalização – COREFI
- b. Coordenação Regional de Educação - CORED

**Órgãos Técnicos, Científicos e de Apoio:**

- a. Fiscalização e Registro Profissional
- b. Cadastro e Emissão de Habilitações
- c. Administração e Finanças
- d. Assessorias: Contábil e Jurídica

**Plenário:**

**Conselheiros titulares (efetivos):**

TR. Adriany Alves de Carvalho  
TR. Danielle Conceição Andrade Carneiro  
TR. Elias Serrão da Silva  
TR. José Marcos dos Santos Neto  
TR. Marcos Cavalcante Feitosa  
TR. Neuza Maria Ferreira de Lima  
TR. Raimundo Santos Pinheiro  
TR. Ronaldo Maciel Santos  
TR. Vanessa Sá de Paiva Pereira

**Conselheiros suplentes:**

TR. Aginaldo José Lima Coelho  
TR. Cynthia de Matos Saraiva  
TN. David Silva Pereira Sousa  
TR. Gelb da Cunha e Cunha  
TR. Klebson José Lopes de Oliveira  
TR. Lucas Monteiro da Trindade  
TR. Luiz Gonzaga Moraes de Souza Júnior  
TR. Michel Ângelo da Frota Lima  
TR. Rudson Cordeiro Costa

**Diretoria Executiva:**

**Diretor Presidente**

TR. José Marcos dos Santos Neto

**Diretor Tesoureiro**

TR. Raimundo Santos Pinheiro

**Diretora Secretária**

TR. Vanessa Sá de Paiva Pereira





**CONSELHO REGIONAL DE TÉCNICOS EM RADIOLOGIA 14ª REGIÃO**  
**Serviço Público Federal**

**Comissões/Coordenações:**

**Comissão de Tomada de Contas:**

TR. Ronaldo Maciel Santos  
Andrey Lopes Gomes  
Josoel Ferreira Pureza

**Coordenação Fiscalização - COREFI:**

TR. Ronaldo Maciel Santos  
Manoel Antônio de Queiroz Neto  
TR. Klebson José Lopes de Oliveira

**Comissão de Ética Disciplinar**

TR. Klebson José Lopes de Oliveira  
TR. Neuza Maria Ferreira de Lima  
TR. Michel Ângelo da Frota Lima

**Coordenação de Educação - CORED**

TR. Ronaldo Maciel Santos  
TR. Neuza Maria Ferreira de Lima  
TR. Lucas Monteiro da Trindade  
Cleusaneide Fernandes de Lima

**Comissão de Licitação e Pregoeiro**

Sr. Manoel Antônio de Q. Neto  
Sr<sup>a</sup>. Ivanilda M<sup>a</sup>. Oliveira Passos  
Sr. Idney Bitenkurth da Silva

**Comissão Inventariante Patrimonial**

TR. Ronaldo Maciel Santos  
TR. Idney Bitenkurth da Silva  
Ag. Ophir Carvalho da Conceição



**CONSELHO REGIONAL DE TÉCNICOS EM RADIOLOGIA 14ª REGIÃO**  
**Serviço Público Federal**

**6. Programas de Trabalho do CRTR 14ª Região**

**Projetos para o exercício de 2021:**

1. Fiscalização - Projeto de Fiscalização e atendimento à denúncias
2. Projeto Cobrança
3. Despesas Administrativas Gerais
4. Eleições 2021
5. Trabalhos de Comissões/Coordenações



CONSELHO REGIONAL DE TÉCNICOS EM RADIOLOGIA 14ª REGIÃO  
Serviço Público Federal

**PROJETO 01**

**Responsável:**

Diretoria Executiva

**Equipe Técnica:**

COREFI - Fiscalização

**FISCALIZAÇÃO DO EXERCÍCIO PROFISSIONAL  
E AVERIGUAÇÃO DE DENÚNCIAS**

**JUSTIFICATIVA:**

A atividade fiscalizadora visa à valorização e a melhoria da imagem da profissão dos Tecnólogos, Técnicos e Auxiliares em Radiologia, bem como a proteção a sociedade como um todo. Entretanto, para isso, torna-se necessário orientar e conscientizar individual e coletivamente a classe, no sentido de valorizar cada um de seus membros, valendo-se, para tal fim, a responsabilidade e o respeito aos princípios profissionais.

A Fiscalização deve apresentar um caráter, em princípio, educativo e preventivo, mas Coercitivo, se necessário. Sob o **aspecto educativo**, cabe-lhe o papel de orientar os profissionais, dirigentes de empresas e outros segmentos sociais, sobre a legislação que regulamenta o exercício das profissões abrangidas pelo sistema CONTER/CRTR's e os direitos da Sociedade. Sob o **enfoque punitivo**, a Fiscalização deve manter uma conduta célere e de acordo com os preceitos legais nos quais se fundamenta.

**OBJETIVOS:**

- A fiscalização do exercício profissional é meta prioritária do Conselho Regional de Técnicos em Radiologia da 14ª Região, senão razão fundamental de sua existência.
- Manter a fiscalização como um ponto de referência para informações e esclarecimento de dúvidas.
- Elevar a credibilidade do CRTR 14ª Região perante seus registrados e seus empregados a partir da presença periódica do fiscal e pronto atender para averiguar denúncias;

**METAS:**

- Realizar os quatro trimestres do Projeto de Fiscalização ao longo dos 12 meses;
- Averiguar 100% das denúncias de ilegalidade;
- Elevar a qualidade da fiscalização.

**AÇÕES A DESENVOLVER:**

1. Realizar 10 roteiros de fiscalização referente ao I Trimestre e apresentar relatórios e termos lavrados à COREFI;
2. Realizar 10 roteiros de fiscalização referente ao II Trimestre e apresentar relatórios e termos lavrados à COREFI;



**CONSELHO REGIONAL DE TÉCNICOS EM RADIOLOGIA 14ª REGIÃO**  
**Serviço Público Federal**

3. Realizar 05 roteiros de fiscalização referente ao III Trimestre e apresentar relatórios e termos lavrados à COREFI;
4. Realizar 05 roteiros de fiscalização referente ao IV Trimestre e apresentar relatórios e termos lavrados à COREFI;
5. Apurar as Denúncias e tomar providências administrativas;
6. Encaminhar as observações sobre irregularidades de cunho trabalhistas, EPIS e instalações físicas para conhecimento da Diretoria Executiva, para tomada de providências cabíveis;
7. Abrir processo Administrativo para as infrações e autuações.
8. Avaliar Resultados

<b>EXECUTOR(ES) DA ATIVIDADE</b>	<b>ENTIDADE(S) / SETOR(ES) ENVOLVIDO(S)</b>
Coordenação Regional de Fiscalização – COREFI	Membros da Coordenação – COREFI
Fiscal do CRTR 14ª Região	Hospitais e Clínicas com serviços de radiologia

**CRONOGRAMA DE EXECUÇÃO:**

<b>Ações a Desenvolver</b>	<b>Jan.</b>	<b>Fev.</b>	<b>Mar.</b>	<b>Abr.</b>	<b>Mai.</b>	<b>Jun.</b>	<b>Jul.</b>	<b>Ago.</b>	<b>Set.</b>	<b>Out.</b>	<b>Nov.</b>	<b>Dez.</b>
Ação Nº 1												
Ação Nº 2												
Ação Nº 3												
Ação Nº 4												
Ação Nº 5												
Ação Nº 6												
Ação Nº 7												
Ação Nº 8												



**CONSELHO REGIONAL DE TÉCNICOS EM RADIOLOGIA 14ª REGIÃO**  
**Serviço Público Federal**

**Mapa Visual Projeto 01**

**Projeto: Fiscalização 2021 - PM: Coordenação de Fiscalização**

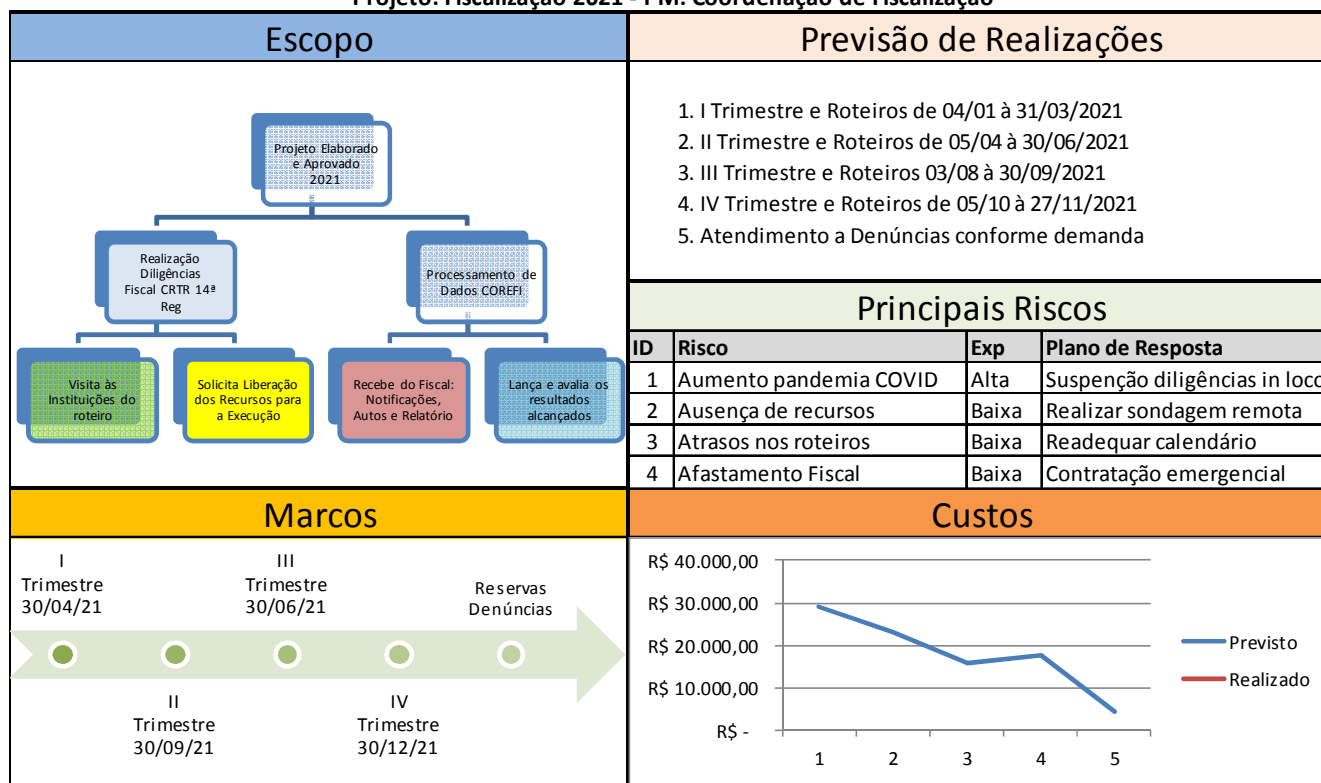

**Previsão de Custo por Trimestre (Despesas Diretas)**

	Previsto	Realizado
<b>I Trimestre</b>	R\$ 29.090,00	
<b>II Trimestre</b>	R\$ 23.225,60	
<b>III Trimestre</b>	R\$ 15.686,00	
<b>IV Trimestre</b>	R\$ 17.542,00	
<b>Reservas</b>	R\$ 4.456,40	
<b>Total</b>	<b>R\$ 90.000,00</b>	

**Previsão de Custo detalhada por tipo de despesa (Despesas Diretas)**

DISCRIMINAÇÃO	QUANTIDADE	UNIDADE	TOTAL EM R\$
Diárias de Fiscalização	145	R\$ 400,00/Dia	R\$ 58.000,00
Combustível	1.746	R\$ 5,60/Litro	R\$ 9.777,60
Passagens Aéreas	18	R\$ 550/Média	R\$ 9.900,00
Passagens Balsas (Com Veículo)	06	R\$ 111,67/Média	R\$ 670,00
Passagens Hidroviárias (Sem Veículo)	22	R\$ 62,73/Média	R\$ 1.380,00
Passagens Rodoviárias	24	R\$ 54,58/Média	R\$ 1.310,00
Aluguel De Veículos	31	R\$ 140,81/Diária	R\$ 4456,40
Reserva Denúncias (Diárias, Passagens, Combustível)	-	-	R\$ 4456,40
<b>Total.....</b>			<b>R\$ 90.000,00</b>



CONSELHO REGIONAL DE TÉCNICOS EM RADIOLOGIA 14ª REGIÃO  
Serviço Público Federal

**INDICADOR UTILIZADO:**

Explicativo sobre o indicador utilizado	Legenda da formula do cálculo
Quantidade de estabelecimentos visitados vezes 100, dividido pela quantidade de estabelecimentos a fiscalizar por trimestre. Será igual ao percentual de instituições fiscalizadas.	$\frac{QE \times 100}{QE} = \% \text{ de Instituições Fiscalizadas}$
Quantidade de profissionais regularizadas vezes 100, dividido pela quantidade de notificações por irregularidade encaminhadas por trimestre fiscalizado.	$\frac{QPR \times 100}{QNI} = \% \text{ P Regularização Após}$ fiscalização
Comparativo efeitos da fiscalização: antes da fiscalização e depois da fiscalização, considerando o percentual de inadimplência.	$\% \text{ IAF} - \% \text{ IDF} = \% \text{ de Efeito das ações de}$ Fiscalização



CONSELHO REGIONAL DE TÉCNICOS EM RADIOLOGIA 14ª REGIÃO  
Serviço Público Federal

**PROJETO 02**

**Responsável:**

Setor Financeiro

**Equipe Técnica:**

Setor Cobrança

**COBRANÇA E REDUÇÃO DE INADIMPLENCIA**

**JUSTIFICATIVA:**

Os Conselhos de Fiscalização Profissional exercem poder de polícia administrativa por outorga do Estado. As anuidades e taxas cobradas por esses Conselhos se caracterizam pelo caráter compulsório e são classificados como Contribuições para-fiscais. Apesar do caráter compulsório e das diversas ações empregadas, a inadimplência do CRTR 14ª Região é considerada alta.

Tendo em vista o ainda expressivo contingente de registrados inadimplentes no CRTR 14ª Região e considerando a obrigatoriedade da inscrição de anuidades em Dívida Ativa de devedores do Órgão, para que as cobranças perpassem pelas fases administrativas, éticas até a inscrição do débito em Dívida Ativa e por fim, esgotadas as possibilidades, encaminhar ao setor jurídico para cobrança judicial.

Outro fator é o ínfimo retorno por parte dos profissionais em relação as várias chamadas e campanhas de conciliação para regularização, cobranças amigáveis via ofícios, parcelamentos, e-mails e contato telefônico sem que tenha havido interesse ou retorno por parte dos profissionais.

**OBJETIVOS:**

- Reduzir o índice de inadimplência;
- Aumentar as receitas de contribuições anuais;
- Manter o trabalho da Comissão de Ética do CRTR 14ª Região, aliado a Assessoria Jurídica e Conselheiros do CRTR 14ª Região atuante;
- Arrecadar receita para ampliar os projetos já existentes.

**METAS:**

- Reduzir para 5% o índice de inadimplência das pessoas físicas e jurídicas em relação ao índice de 2020;
- Inscrever 100% dos débitos de devedores do ano de 2017 a 2020 em Dívida Ativa;
- Fazer cobranças judiciais aos profissionais ativos e inativos inadimplentes que possuam o mínimo de 4 anuidades em aberto que representem o valor mínimo de R\$ 1.000,00;



CONSELHO REGIONAL DE TÉCNICOS EM RADIOLOGIA 14ª REGIÃO  
Serviço Público Federal

**AÇÕES A DESENVOLVER:**

1. Fazer levantamento do setor financeiro de todos os inadimplentes referente ao exercício de 2017 à 2020 e dos últimos exercícios de renegociações descumpridas, fazendo o cancelamento de parcelamentos não cumpridos e retornando ao valor original do débito;
2. Convocar todos os inadimplentes por mensagens de SMS e e-mails para acordo de forma amigável, concedendo 10 dias para a regularização.
3. Permanecendo encaminhar a notificação de por carta informando os canais de negociação concedendo mais 10 dias para regularização;
4. Esgotadas as duas fases iniciais e permanecendo o débito o setor jurídico deverá elaborar uma carta de cobrança extrajudicial assinada por advogado, texto mais incisivo e de cobrança objetiva proporcionar ao devedor mais uma oportunidade de regularização junto ao Órgão antes de inscrever o débito em Dívida Ativa.
5. Se após as 3 convocações para acordo amigável permanecer prosseguirá para inscrever todos os débitos de inadimplentes referentes ao exercício de 2017 à 2020, e de renegociações descumpridas em Dívida Ativa de Pessoas Físicas e Jurídicas encaminhando aos inadimplentes a Certidão de Dívida Ativa.
6. Realização de triagem dos devedores com dívidas com valores maiores R\$ 1.000,00 com no mínimo 4 anuidades notificados e com AR com encaminhamento ao jurídico.
7. Ajuizar processos cobrança judicial através da Assessoria Jurídica;
8. Avaliação de Resultados.

EXECUTOR(ES) DA ATIVIDADE	ENTIDADE(S) / SETOR(ES) ENVOLVIDO(S)
Setor Financeiro	Assessoria Jurídica
Comissão de Ética Disciplinar	Comissão de Ética Disciplinar
Assessoria Jurídica	COREFI
Coordenação/Gerência	Funcionários CRTR 14ª Região

**CRONOGRAMA DE EXECUÇÃO:**

Ações a Desenvolver	jan	fev	mar	abr	mai	jun	jul	ago	set	out	nov	dez
Ação Nº 1												
Ação Nº 2												
Ação Nº 3												
Ação Nº 4												
Ação Nº 5												
Ação Nº 6												
Ação Nº 7												





**CONSELHO REGIONAL DE TÉCNICOS EM RADIOLOGIA 14ª REGIÃO**  
**Serviço Público Federal**

Ação Nº 8													
-----------	--	--	--	--	--	--	--	--	--	--	--	--	--

**INDICADOR UTILIZADO:**

<b>Explicativo sobre o indicador utilizado</b>	<b>Legenda da formula do cálculo</b>
Quantidade de Inadimplentes Pessoa Física mais pessoa jurídica vezes 100, dividido pela quantidade de adimplentes ativos no período de 12 meses. Será igual ao percentual de inadimplência de ativos.	$\frac{QI\ PF + PJ \times 100}{QA\ PF + PJ} = \% \text{ de Inadimplência}$
Quantidade de processos Pessoa Física ajuizados vezes 100, dividido pela quantidade de processos de cobrança abertos no período de 12 meses. Será igual ao percentual de processos em andamento ou conclusos.	$\frac{QP\ PF\ A \times 100}{T\ P\ A} = \% \text{ P conclusos}$
Quantidade de processos Pessoa Jurídica ajuizados vezes 100, dividido pela quantidade de processos de cobrança Pessoa Jurídica abertos no período de 12 meses. Será igual ao percentual de processos em andamento ou conclusos.	$\frac{QP\ PJ\ A \times 100}{T\ P\ A} = \% \text{ P conclusos}$
Quantidade total de devedores vezes 100, dividido pela quantidade de Inscritos em Dívida Ativa. Será igual ao total de inscritos em Dívida Ativa no exercício.	$\frac{QTD \times 100}{T\ I\ DA} = \% \text{ de Inscritos Dívida Ativa}$
Comparativo efeitos da cobrança % de inadimplentes no início do ano antes das convocações menos o % de inadimplência ao final do exercício considerando o percentual de inadimplência.	$\% \text{ IIA} - \% \text{ ID CDA} = \% \text{ de Efeito das ações de cobrança}$



CONSELHO REGIONAL DE TÉCNICOS EM RADIOLOGIA 14ª REGIÃO  
Serviço Público Federal

**PROJETO 03**

**Responsável:**

Diretoria Executiva

**Equipe Técnica:**

Coord. Administrativa

**DESPESAS ADMINISTRATIVAS GERAIS DO ÓRGÃO**

**JUSTIFICATIVA:**

Necessário à manutenção e funcionamento do prédio para atender os profissionais e as atividades inerentes à atividade de registro e de fiscalização

**OBJETIVOS:**

- Efetuar o pagamento das despesas do Órgão dentro da capacidade orçamentária;
- Manter os serviços funcionando para atendimento ao público;

**METAS:**

- Manter o equilíbrio do pagamento das despesas dentro do que foi orçado inicialmente.

**AÇÕES A DESENVOLVER:**

1. Realizar os empenhos dentro dos contratos apresentados e aprovados para o exercício;
2. Realizar liquidação e baixa de pagamento;
3. Organização da documentação de pagamento para prestação de contas do órgão;
4. Análise dos gastos e prestação de contas;
5. Avaliação de resultados.

EXECUTOR(ES) DA ATIVIDADE	ENTIDADE(S) / SETOR(ES) ENVOLVIDO(S)
Setor Financeiro	Diretoria Executiva
Diretor Tesoureiro	Diretoria Executiva

**CRONOGRAMA DE EXECUÇÃO:**

Ações a Desenvolver	jan	fev	mar	abr	mai	jun	jul	ago	set	out	nov	dez
Ação Nº 1												
Ação Nº 2												
Ação Nº 3												
Ação Nº 4												



CONSELHO REGIONAL DE TÉCNICOS EM RADIOLOGIA 14ª REGIÃO  
Serviço Público Federal

Ação Nº 5												
-----------	--	--	--	--	--	--	--	--	--	--	--	--

**INDICADOR UTILIZADO:**

---

Explicativo sobre o indicador utilizado	Legenda da formula do cálculo
Comparativo da Proposta Orçamentária inicial menos a arrecadação do exercício, será igual ao percentual de alcance em relação a proposto.	$\% \text{ POI} - \% \text{ Arrecadação} = \% \text{ de alcance em relação ao orçamento.}$



CONSELHO REGIONAL DE TÉCNICOS EM RADIOLOGIA 14ª REGIÃO  
Serviço Público Federal

**PROJETO 04**

**Responsável:**

Diretoria Executiva

**Equipe Técnica:**

Comissão Eleitoral

**ELEIÇÕES 2021**

**REALIZAÇÃO DOS TRABALHOS ATÉ A POSSE**

**JUSTIFICATIVA:**

Considerando o prazo regimental determinado pelo Decreto nº 92.790, de 17 de junho de 1986 de que deverá haver composição de corpo de conselheiros a cada quatro anos, o Processo eleitoral do CRTR 14ª Região iniciado em 2020 será culminado em 2021, pois segundo o regimento eleitoral dos Conselhos Regionais o processo eleitoral deverá iniciar 240 dias antes do termino do atual mandato, como o atual mandato terminará em junho de 2021 o processo de iniciará em 30/10/2020.

Promover eleições para escolha do V Corpo de Conselheiros do CRTR 14ª Região para o período de 06/2021 à 06/2025.

**OBJETIVOS:**

- Promover a Comissão Eleitoral condições adequadas para o desenvolvimento dos trabalhos dentro do prazo do calendário oficial;
- Apoiar as atividades da Comissão Eleitoral na organização dos trabalhos, na eleição e após a conclusão dos trabalhos no que for necessário ou permitido regimentalmente, respeitando as limitações impostas pela Comissão.
- Culminar a conclusão deste processo com a posse do V Corpo de Conselheiros do CRTR 14ª Região para o período de 06/2021 à 06/2025.

**METAS:**

- Proporcionar de todas as etapas do processo de eleição, desde a publicação de aviso de eleição até a posse do V Corpo de Conselheiros;
- Divulgar com máximo de antecedência a todos os profissionais as informações a respeito do pleito, calendário eleitoral, data de votação e período para justificativa de ausência;
- Alcançar uma votação de no mínimo 30% dos profissionais ativos no processo eleitoral.

**AÇÕES A DESENVOLVER:**

1. Publicar aviso de abertura do processo eleitoral e calendário em Diário Oficial da União, jornais de grande circulação e site Institucional;
2. Promover espaço adequado às reuniões da Comissão eleitoral;



**CONSELHO REGIONAL DE TÉCNICOS EM RADIOLOGIA 14ª REGIÃO**  
**Serviço Público Federal**

3. Realizar a publicação das notas, avisos e calendários solicitados pela comissão eleitoral;
4. Contratar sistema de votação eletrônica;
5. Promover solenidade de posse do V Corpo de Conselheiros;
6. Período para justificativa de ausência.

<b>EXECUTOR(ES) DA ATIVIDADE</b>	<b>ENTIDADE(S) / SETOR(ES) ENVOLVIDO(S)</b>
Comissão Eleitoral	CONTER
Equipe CRTR 14ª Região	CRTR 14ª Região

**CRONOGRAMA DE EXECUÇÃO:**

<b>Ações a Desenvolver</b>	<b>jan</b>	<b>fev</b>	<b>mar</b>	<b>abr</b>	<b>mai</b>	<b>jun</b>	<b>jul</b>	<b>ago</b>	<b>set</b>	<b>out</b>	<b>nov</b>	<b>dez</b>
Ação Nº 1												
Ação Nº 2												
Ação Nº 3												
Ação Nº 4												
Ação Nº 5												
Ação Nº 6												

**INDICADOR UTILIZADO:**

<b>Explicativo sobre o indicador utilizado</b>	<b>Legenda da formula do cálculo</b>
Número de profissionais votantes vezes 100, dividido pela quantidade de profissionais ativos será igual ao percentual de votantes.	$\frac{NPV \times 100}{QPA} = \% \text{ Reuniões realizadas}$



CONSELHO REGIONAL DE TÉCNICOS EM RADIOLOGIA 14ª REGIÃO  
Serviço Público Federal

**PROJETO 05**

**Responsável:**

Diretoria Executiva

**Equipe Técnica:**

Comissão Educação

**TRABALHOS DE COMISSÕES/COORDENAÇÕES**

**JUSTIFICATIVA:**

As Comissões e Coordenações são órgãos de assessoramento do CRTR 14ª Região, e a importância delas para as atividades do Órgão são fundamentais no momento em que a Diretoria Executiva e Corpo de Conselheiros precisam de análises e pareceres técnicos.

As Comissões discutem referências teóricas e técnicas, organizam eventos, promovem interação do CRTR 14ª Região com a sociedade e subsidiam tecnicamente o plenário do CRTR 14ª Região. Para isso, realizam discussões e trabalhos técnicos, auxiliando as(os) conselheiras(os) nos posicionamentos e deliberações da autarquia.

**OBJETIVOS:**

- Promover o livre desenvolvimento dos projetos e trabalhos das Comissões/Coordenações;
- Promover a apresentação do resultado dos trabalhos das comissões nas 4 Reuniões plenárias de 2021

**METAS:**

- Realizar 06 reuniões ao ano para cada comissão.
- Promover participação das Comissões em 4 reuniões plenárias ano para apresentação das notas técnicas e/ou esclarecimentos sobre os trabalhos desenvolvidos.

**AÇÕES A DESENVOLVER:**

1. Convocar as Comissões/Coordenação para as atividades;
2. Participar das reuniões plenárias;
3. Avaliar Resultados.

EXECUTOR(ES) DA ATIVIDADE	ENTIDADE(S) / SETOR(ES) ENVOLVIDO(S)
Coordenação de Fiscalização - COREFI	
Coordenação de Educação - CORED	Conselheiros Efetivos
Comissão de Tomada de Contas – CTC	Funcionários CRTR 14ª Região
Comissão de Ética Disciplinar – CED	Diretoria Executiva
Comissão de Licitação e Pregoeiro - CLP	



CONSELHO REGIONAL DE TÉCNICOS EM RADIOLOGIA 14ª REGIÃO  
Serviço Público Federal

**CRONOGRAMA DE EXECUÇÃO:**

Ações a Desenvolver	jan	fev	mar	abr	mai	jun	jul	ago	set	out	nov	dez
Ação Nº 1												
Ação Nº 2												
Ação Nº 3												

**INDICADOR UTILIZADO:**

Explicativo sobre o indicador utilizado	Legenda da formula do cálculo
Número de reuniões realizadas vezes 100 dividido por 06 será igual ao percentual de reuniões realizadas no ano.	$\frac{NRr \times 100}{06} = \% \text{ de Reuniões Realizadas}$
Número de Participação em plenária vezes 100 dividido por 04 será igual ao percentual de participação em reuniões plenárias no ano.	$\frac{NSAT \times 100}{04} = \% \text{ de Participação em Reuniões plenárias}$

Belém/PA, 08 de Outubro de 2020.

TR. JOSÉ MARCOS DOS SANTOS NETO  
Diretor Presidente

TR. VANESSA SÁ DE PAIVA PEREIRA  
Diretora Secretária

TR. RAIMUNDO SANTOS PINHEIRO  
Diretor Presidente

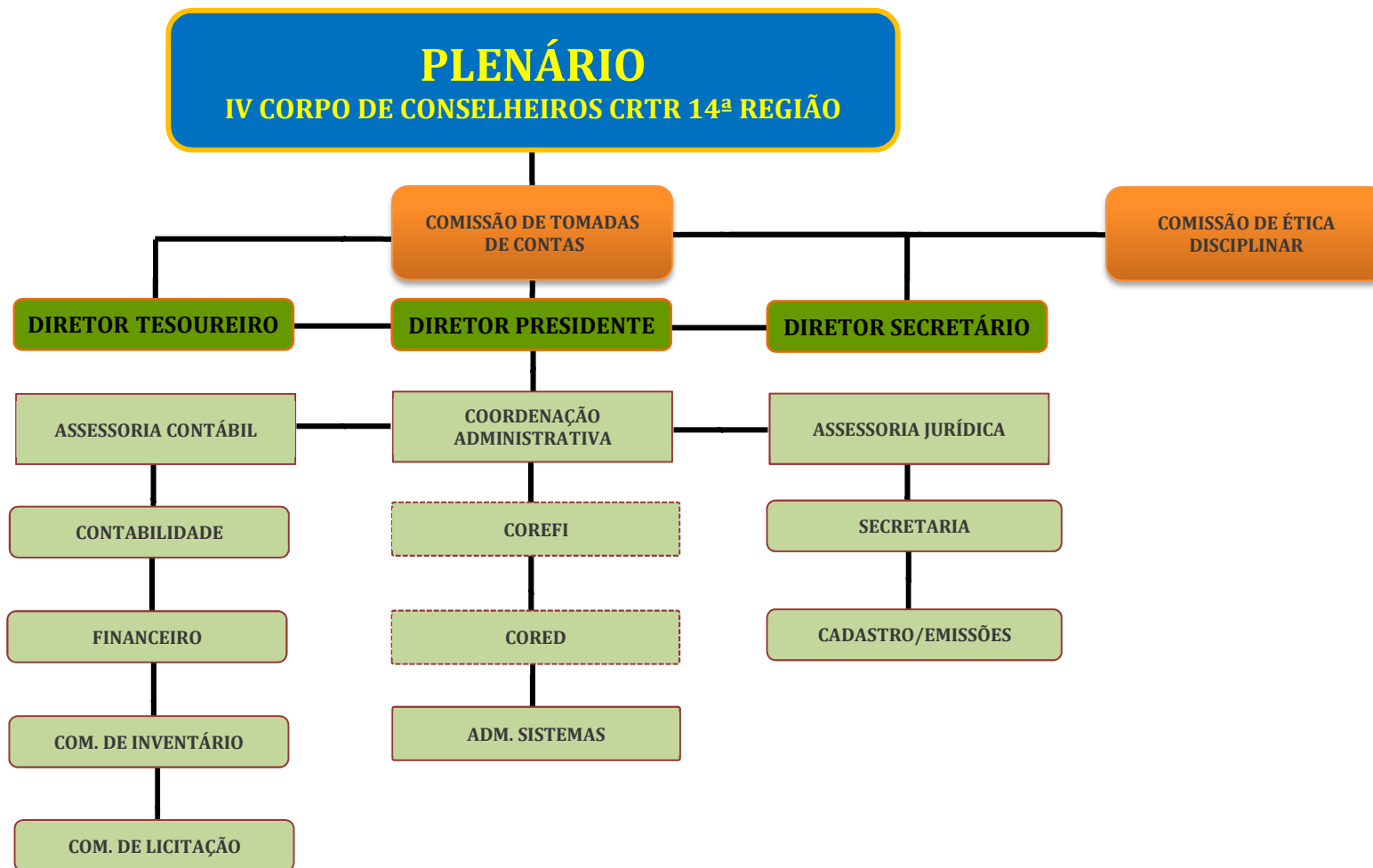

Diretor Presidente:	TR. José Marcos dos Santos Neto
Diretor Tesoureiro:	TR. Raimundo Santos Pinheiro
Diretor Secretário:	TR. Vanessa Sá de Paiva Pereira
CTC	Comissão de Tomada de Contas
Assessoria Jurídica:	Francelino da Silva Pinto Neto
Assessoria Contábil:	Ophir Carvalho da Conceição
Fiscalização:	TR. Alan Mendonça
CLP	Comissão de Licitação

Coordenação Administrativa:	Ivanilda Passos
Contabilidade:	Ophir Carvalho da Conceição
Financeiro:	Idney Silva
COREFI:	Coordenação Regional de Fiscalização
CORED:	Coordenação Regional de Educação
Secretaria/Cadastro Emissões:	Soraya Oliveira
Administrador de Sistemas	Manoel Neto
CIP	Comissão Inventariante de Patrimônio







**CONSELHO REGIONAL DE TÉCNICOS EM RADIOLOGIA 14ª REGIÃO**  
**Serviço Público Federal**

**ATA DA NONAGÉSIMA QUINTA REUNIÃO DE DIRETORIA EXECUTIVA DO CONSELHO REGIONAL DE TÉCNICOS EM RADIOLOGIA DA 14ª REGIÃO, REALIZADA NO DIA 24 DE NOVEMBRO DE 2020.**

1 Às dez horas do dia vinte e quatro de novembro de 2020, na sede própria do Conselho  
2 Regional de Técnicos em Radiologia da 14ª Região, sito a travessa Pirajá, nº. 1.955, Bairro do  
3 Marco, Belém/PA, realizou-se **095ª Nonagésima Quinta Reunião de Diretoria Executiva** do IV  
4 Corpo de Conselheiros do Conselho Regional de Técnicos em Radiologia da 14ª Região do ano  
5 de 2020, **decisão "AD' REFERENDUM DO PLENÁRIO"**. Presentes: Diretor Presidente – TR. José  
6 Marcos dos Santos Neto, Diretor Tesoureiro - TR. Raimundo Santos Pinheiro e Diretora  
7 Secretária TR. Vanessa Sá de Paiva Pereira. **ASSUNTOS DA PAUTA. No Item 01. PROPOSTA**  
8 **ORÇAMENTÁRIA 2021.** O Diretor Presidente informa que a pedido do CONTER no dia  
9 09/10/2020 foi encaminhada uma proposta orçamentária ao CONTER devidamente aprovada  
10 pelo plenário do CRTR 14ª Região, porém no dia 19/11/2020 recebemos o Ofício CONTER Nº.  
11 1466/2020 solicitando a adequação da proposta Orçamentária de 2021 considerando a  
12 aprovação da Resolução CONTER Nº 16/2020, de 29 de outubro de 2020, que regulamenta o  
13 pagamento de diária, Jeton, Auxílio de Representação, e Reembolsos no âmbito do Sistema  
14 CONTER/CRTRs e dá outras providências; bem como planilha atualizada com gastos com  
15 fiscalização, previsão de gastos com eleição, atualização de valor de cota parte. O Ofício e  
16 solicitação de adequação juntamente com a Resolução CONTER Nº 16/2020 foram  
17 encaminhados ao contador do Órgão para providências. **DECISÃO:** A Diretoria Executiva após  
18 receber a proposta orçamentária devidamente adequada conforme orientações do CONTER  
19 decide **APROVAR a Proposta Orçamentária de 2021 em R\$ 1.379.800,00 (um milhão**  
20 **trezentos e setenta e nove mil e oitocentos reais)**, deste valor foi calculado **cota parte**  
21 **CONTER em R\$ 430.777,94** (quatrocentos e trinta mil setecentos e setenta e sete reais e  
22 noventa e quatro centavos). Anexo acompanha planilha destinando 20% da receita líquida  
23 para o projeto de fiscalização o que corresponde ao valor de R\$ 189.804,41 (cento e oitenta  
24 mil, oitocentos e quatro reais e quarenta e um centavos). Para a previsão de gastos com  
25 eleição será destinado o valor de R\$ 33.996,07 conforme relatório de orçamento por projeto  
26 atividade. As planilhas, proposta orçamentária e anexos devem ser encaminhadas ao CONTER  
27 imediatamente para atendimento aos prazos estabelecidos, deverá ser encaminhado por e-  
28 mail e correios em via original. Nada mais havendo a tratar às 12:00 horas deu-se por  
29 encerrada a reunião, eu, Vanessa Sá de Paiva Pereira – Secretária desta reunião, lavrei a  
30 presente Ata que depois de lida será aprovada e assinada por todos os presentes. Belém/PA,  
31 24 de novembro de 2020. XXX

  
TR. RAIMUNDO SANTOS PINHEIRO  
Diretor Tesoureiro

  
TR. JOSÉ MARCOS DOS SANTOS NETO  
Diretor Presidente

  
TR. VANESSA SÁ DE PAIVA PEREIRA  
Diretora Secretária



**CONSELHO REGIONAL DE TÉCNICOS EM RADIOLOGIA 14ª REGIÃO**  
**Serviço Público Federal**

**PLANILHA DE CÁLCULO DA PROPOSTA ORÇAMENTÁRIA 2021**

<b>PREVISÃO ORÇAMENTÁRIA 2021 CRTR 14ª REGIÃO PA/AP</b>		
<b>DESCRIÇÃO</b>		<b>VALOR PREVISTO</b>
Receita Bruta - CRTR 14ª Região		1.379.800,00
(-) Cota Parte CONTER		430.777,94
Total Receita Líquida		949.022,06
20% da Receita Líquida		189.804,41
Total de Recurso Destinado a Fiscalização		189.804,41
Porcentagem Efetivamente Destinada (%)		20,00%
<b>PREVISÃO DE GASTOS COM A FISCALIZAÇÃO CRTR 14ª</b>		
<b>DESCRIÇÃO</b>		<b>DESTINADO A FISCALIZAÇÃO</b>
I. salário, encargos e benefícios dos fiscais		81.163,95
II. transporte dos fiscais		24.543,72
III. manutenção, seguro, estacionamento e pedágio dos veículos utilizados na fiscalização, próprios ou locados em nome do Conselho		2.400,00
IV. equipamentos, softwares e insumos utilizados na fiscalização, bem como seguro, calibração e manutenção destes		1.100,00
V. diárias para cobrir despesas de estadia e alimentação dos fiscais		72.577,66
VI. capacitação profissional dos fiscais		-
VII. telefonia e internet móvel institucional utilizada pelos fiscais		838,80
VIII. Reserva de contingência		7.180,28
<b>TOTAL GERAL</b>		<b>189.804,41</b>

# CONSELHO REGIONAL DE TECNICOS EM RADIOLOGIA 14ª REGIÃO

CNPJ: 02.873.120/0001-29 | TELEFONE: (91) 3226-1544

TRAVESSA PIRAJA N.º: 1955 | MARCO

BELEM/PA | CEP: 66.095-632

## PROPOSTA ORÇAMENTÁRIA - 2021

CONTA	RECEITAS ORÇAMENTÁRIAS	PREVISÃO INICIAL
6.2.1	<b>EXECUÇÃO DA RECEITA</b>	<b>1.379.800,00</b>
6.2.1.1	<b>RECEITA REALIZADA</b>	<b>1.379.800,00</b>
6.2.1.1	<b>RECEITA REALIZADA</b>	<b>1.379.800,00</b>
6.2.1.1.1	<b>RECEITA CORRENTE</b>	<b>1.379.800,00</b>
6.2.1.1.1.12	<b>RECEITAS DE CONTRIBUIÇÕES</b>	<b>1.158.771,58</b>
6.2.1.1.1.12.40	<b>CONTRIBUIÇÃO DAS CATEGORIAS PROFISSIONAIS E ECONÔMICAS</b>	<b>1.158.771,58</b>
6.2.1.1.1.12.40.01	<b>ANUIDADES</b>	<b>1.158.771,58</b>
6.2.1.1.1.12.40.01.001	ANUIDADES	1.158.771,58
6.2.1.1.1.16	<b>RECEITAS DE SERVIÇOS</b>	<b>114.835,50</b>
6.2.1.1.1.16.13	<b>SERVIÇOS ADMINISTRATIVOS</b>	<b>114.835,50</b>
6.2.1.1.1.16.13.01.001	TAXA DE INSCRIÇÃO	49.696,54
6.2.1.1.1.16.13.01.002	EXPEDIÇÃO DE IDENTIDADE PROFISSIONAL	27.369,31
6.2.1.1.1.16.13.01.003	EXPEDIÇÃO DE CERTIFICADOS	10.400,34
6.2.1.1.1.16.13.01.005	REATIVAÇÃO DE INSCRIÇÃO OU DE REGISTRO PROFISSIONAL	5.473,86
6.2.1.1.1.16.13.01.007	TAXA DE INSCRIÇÃO EM CURSOS E SEMINÁRIOS	21.895,45
6.2.1.1.1.19	<b>OUTRAS RECEITAS CORRENTES</b>	<b>106.192,92</b>
6.2.1.1.1.19.10	<b>MULTAS E JUROS DE MORA</b>	<b>106.192,92</b>
6.2.1.1.1.19.10.04	<b>MULTAS E JUROS DE MORA DA DÍVIDA ATIVA DAS CONTRIBUIÇÕES</b>	<b>59.117,71</b>
6.2.1.1.1.19.10.04.001	MULTAS DE MORA DA DÍVIDA ATIVA	4.379,09
6.2.1.1.1.19.10.04.002	JUROS DE MORA DA DÍVIDA ATIVA	54.738,62
6.2.1.1.1.19.10.09	<b>MULTAS DE OUTRAS ORIGENS</b>	<b>47.075,21</b>
6.2.1.1.1.19.10.09.097	ATUALIZAÇÃO MONETÁRIA	10.947,72
6.2.1.1.1.19.10.09.098	JUROS	32.843,17

VANESSA SÁ DE PAIVA PEREIRA  
DIRETORA SECRETARIA  
689.999.842-49

RAIMUNDO SANTOS PINHEIRO  
DIRETOR TESOUREIRO  
458.319.042-53

OPHIR CARVALHO DA CONCEIÇÃO  
CONTADOR  
CRC/PA PA-005999/O-4

# CONSELHO REGIONAL DE TECNICOS EM RADIOLOGIA 14ª REGIÃO

CNPJ: 02.873.120/0001-29 | TELEFONE: (91) 3226-1544

TRAVESSA PIRAJA N.º: 1955 | MARCO

BELEM/PA | CEP: 66.095-632

## PROPOSTA ORÇAMENTÁRIA - 2021

CONTA	RECEITAS ORÇAMENTÁRIAS	PREVISÃO
6.2.1.1.1.19.10.09.099	MULTAS	3.284,32
<b>TOTAL DA RECEITA</b>		<b>1.379.800,00</b>



VANESSA SÁ DE PAIVA PEREIRA  
DIRETORA SECRETARIA  
689.999.842-49

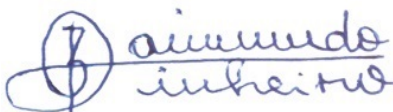

RAIMUNDO SANTOS PINHEIRO  
DIRETOR TESOUREIRO  
458.319.042-53



OPHIR CARVALHO DA CONCEIÇÃO  
CONTADOR  
CRC/PA PA-005999/O-4

# CONSELHO REGIONAL DE TECNICOS EM RADIOLOGIA 14ª REGIÃO

CNPJ: 02.873.120/0001-29 | TELEFONE: (91) 3226-1544

TRAVESSA PIRAJA N.º: 1955 | MARCO

BELEM/PA | CEP: 66.095-632

## PROPOSTA ORÇAMENTÁRIA - 2021

CONTA	DESPESAS ORÇAMENTÁRIAS	DOTAÇÃO INICIAL
6.2.2	<b>EXECUÇÃO DA DESPESA</b>	<b>1.379.800,00</b>
6.2.2.1	<b>CRÉDITO DISPONÍVEL</b>	<b>1.379.800,00</b>
6.2.2.1.1	<b>CRÉDITO DISPONÍVEL - DESPESAS CORRENTES</b>	<b>1.347.619,72</b>
6.2.2.1.1.31	<b>VENCIMENTOS E VANTAGENS FIXAS</b>	<b>345.554,46</b>
6.2.2.1.1.31.90	<b>PESSOAL E ENCARGOS SOCIAIS - APLICAÇÕES DIRETAS</b>	<b>345.554,46</b>
6.2.2.1.1.31.90.11	<b>VENCIMENTOS E VANTAGENS FIXAS</b>	<b>273.669,61</b>
6.2.2.1.1.31.90.11.001	VENCIMENTOS E SALÁRIOS	177.883,34
6.2.2.1.1.31.90.11.008	FÉRIAS VENCIDAS E PROPORCIONAIS	16.171,21
6.2.2.1.1.31.90.11.009	13º SALÁRIO	16.171,21
6.2.2.1.1.31.90.11.010	ABONO DE FÉRIAS (1/3) - CF/88	5.390,40
6.2.2.1.1.31.90.11.013	AUXILIO ALIMENTAÇÃO - LEI 8460/1992	58.053,45
6.2.2.1.1.31.90.13	<b>OBRIGAÇÕES PATRONAIS</b>	<b>64.684,85</b>
6.2.2.1.1.31.90.13.001	FGTS	17.249,29
6.2.2.1.1.31.90.13.002	INSS - CONTRIBUIÇÕES PREVIDENCIÁRIAS	45.279,40
6.2.2.1.1.31.90.13.004	PIS/PASEP - CONTRIBUIÇÃO S/ FOLHA DE PAGTO.	2.156,16
6.2.2.1.1.31.90.67	<b>DEPÓSITOS COMPULSÓRIOS</b>	<b>7.200,00</b>
6.2.2.1.1.31.90.67.001	DEPÓSITOS JUDICIAIS	7.200,00
6.2.2.1.1.33	<b>OUTRAS DESPESAS CORRENTES</b>	<b>1.002.065,26</b>
6.2.2.1.1.33.10	<b>TRANSFERÊNCIAS INTRAGOVERNAMENTAIS</b>	<b>430.777,94</b>
6.2.2.1.1.33.10.41	<b>CONTRIBUIÇÕES</b>	<b>430.777,94</b>
6.2.2.1.1.33.10.41.001	TRANSFERÊNCIA PARA O CONTER - COTA-PARTE (1/3)	430.777,94
6.2.2.1.1.33.90	<b>OUTRAS DESPESAS CORRENTES - APLICAÇÕES DIRETAS</b>	<b>571.287,32</b>
6.2.2.1.1.33.90.14	<b>DIÁRIAS</b>	<b>72.577,66</b>



VANESSA SÁ DE PAIVA PEREIRA  
DIRETORA SECRETARIA  
689.999.842-49

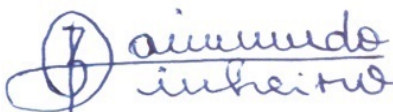

RAIMUNDO SANTOS PINHEIRO  
DIRETOR TESOUREIRO  
458.319.042-53



OPHIR CARVALHO DA CONCEIÇÃO  
CONTADOR  
CRC/PA PA-005999/O-4

# CONSELHO REGIONAL DE TECNICOS EM RADIOLOGIA 14ª REGIÃO

CNPJ: 02.873.120/0001-29 | TELEFONE: (91) 3226-1544

TRAVESSA PIRAJA N.º: 1955 | MARCO

BELEM/PA | CEP: 66.095-632

## PROPOSTA ORÇAMENTÁRIA - 2021

CONTA	DESPESAS ORÇAMENTÁRIAS	DOTAÇÃO INICIAL
6.2.2.1.1.33.90.14.001	DIÁRIAS NO PAÍS - SERVIDORES	72.577,66
<b>6.2.2.1.1.33.90.30</b>	<b>MATERIAL DE CONSUMO</b>	<b>30.120,22</b>
6.2.2.1.1.33.90.30.001	GÁS, COMBUSTÍVEIS E LUBRIFICANTES AUTOMOTIVOS	8.712,64
6.2.2.1.1.33.90.30.002	GÊNERO DE ALIMENTAÇÃO	2.880,00
6.2.2.1.1.33.90.30.004	MATERIAL DE EXPEDIENTE	5.300,00
6.2.2.1.1.33.90.30.005	MATERIAL DE INFORMÁTICA	5.500,00
6.2.2.1.1.33.90.30.007	MATERIAL DE COPA E COZINHA	540,00
6.2.2.1.1.33.90.30.008	MATERIAL DE LIMPEZA E PRODUTOS DE HIGIENIZAÇÃO	2.827,20
6.2.2.1.1.33.90.30.010	MATERIAL PARA MANUTENÇÃO DE BENS IMÓVEIS/INSTALAÇÕES	2.860,38
6.2.2.1.1.33.90.30.014	MATERIAL PARA MANUTENÇÃO DE VEÍCULOS	1.000,00
6.2.2.1.1.33.90.30.096	SUPRIMENTO DE FUNDOS - CRTR 14ª	500,00
<b>6.2.2.1.1.33.90.33</b>	<b>PASSAGENS E DESPESAS COM LOCOMOÇÃO</b>	<b>33.475,34</b>
6.2.2.1.1.33.90.33.001	PASSAGENS PARA O PAÍS	29.060,00
6.2.2.1.1.33.90.33.003	LOCAÇÃO DE MEIOS DE TRANSPORTE	4.015,34
6.2.2.1.1.33.90.33.005	PEDÁGIOS E ESTACIONAMENTOS	400,00
<b>6.2.2.1.1.33.90.35</b>	<b>SERVIÇOS DE CONSULTORIA</b>	<b>92.484,00</b>
6.2.2.1.1.33.90.35.001	ASSESSORIA E CONSULTORIA TÉCNICA OU JURÍDICA	92.484,00
<b>6.2.2.1.1.33.90.36</b>	<b>OUTROS SERVIÇOS DE TERCEIROS</b>	<b>51.428,92</b>
6.2.2.1.1.33.90.36.003	ESTAGIÁRIOS E MENORES APRENDIZES	24.000,00
6.2.2.1.1.33.90.36.012	MANUTENÇÃO E CONSERVAÇÃO DE IMÓVEIS	5.000,00
6.2.2.1.1.33.90.36.014	SERVIÇOS DE LIMPEZA E CONSERVAÇÃO	9.000,05
6.2.2.1.1.33.90.36.017	CONFEÇÃO DE UNIFORMES, BANDEIRAS E FLÂMULAS	600,00
6.2.2.1.1.33.90.36.022	DIÁRIAS A CONSELHEIROS/ DELEGADOS - NO PAÍS	7.126,88



VANESSA SÁ DE PAIVA PEREIRA  
DIRETORA SECRETARIA  
689.999.842-49

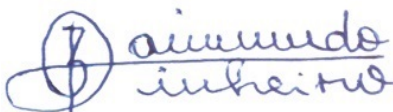

RAIMUNDO SANTOS PINHEIRO  
DIRETOR TESOUREIRO  
458.319.042-53



OPHIR CARVALHO DA CONCEIÇÃO  
CONTADOR  
CRC/PA PA-005999/O-4

# CONSELHO REGIONAL DE TECNICOS EM RADIOLOGIA 14ª REGIÃO

CNPJ: 02.873.120/0001-29 | TELEFONE: (91) 3226-1544

TRAVESSA PIRAJA N.º: 1955 | MARCO

BELEM/PA | CEP: 66.095-632

## PROPOSTA ORÇAMENTÁRIA - 2021

CONTA	DESPESAS ORÇAMENTÁRIAS	DOTAÇÃO INICIAL
6.2.2.1.1.33.90.36.024	DIÁRIAS A COLABORADORES EVENTUAIS - NO PAÍS	5.701,99
<b>6.2.2.1.1.33.90.39</b>	<b>OUTROS SERVIÇOS DE TERCEIROS</b>	<b>113.050,23</b>
6.2.2.1.1.33.90.39.007	LOCAÇÃO DE MÁQUINAS E EQUIPAMENTOS	3.600,00
6.2.2.1.1.33.90.39.010	MANUTENÇÃO DE SISTEMAS DE INFORMÁTICA - SOFTWARE	9.569,95
6.2.2.1.1.33.90.39.012	MANUTENÇÃO E CONSERVAÇÃO DE MAQUINAS E EQUIPAMENTOS	4.800,00
6.2.2.1.1.33.90.39.021	SERVIÇO DE ENERGIA ELÉTRICA	17.520,00
6.2.2.1.1.33.90.39.022	SERVIÇO DE ÁGUA E ESGOTO	1.200,00
6.2.2.1.1.33.90.39.024	SERVIÇOS DE CORREIOS E TELÉGRAFOS	40.025,00
6.2.2.1.1.33.90.39.027	SERVIÇOS MÉDICOS	250,00
6.2.2.1.1.33.90.39.029	SERVIÇO DE INFORMÁTICA E HOSPEDAGEM DE SISTEMAS	14.366,60
6.2.2.1.1.33.90.39.030	SERVIÇOS DE TELECOMUNICAÇÕES - TELEFONIA E INTERNET	4.318,68
6.2.2.1.1.33.90.39.040	SERVIÇOS BANCÁRIOS	10.000,00
6.2.2.1.1.33.90.39.042	SERVIÇOS DE PUBLICIDADE LEGAL	7.400,00
<b>6.2.2.1.1.33.90.47</b>	<b>OBRIGAÇÕES TRIBUTÁRIAS E CONTRIBUTIVAS</b>	<b>4.000,00</b>
6.2.2.1.1.33.90.47.001	TAXA DE LICENCIAMENTO DE VEÍCULO	1.000,00
6.2.2.1.1.33.90.47.002	TAXA DE INSCRIÇÃO MUNICIPAL E TAXAS DE COLETA URBANA	3.000,00
<b>6.2.2.1.1.33.90.49</b>	<b>AUXÍLIO TRANSPORTE</b>	<b>8.666,15</b>
6.2.2.1.1.33.90.49.001	AUXÍLIO TRANSPORTE	8.666,15
<b>6.2.2.1.1.33.90.93</b>	<b>INDENIZAÇÕES E RESTITUIÇÕES</b>	<b>165.484,80</b>
6.2.2.1.1.33.90.93.001	AUXÍLIO REPRESENTAÇÃO	74.450,75
6.2.2.1.1.33.90.93.007	JETONS A CONSELHEIROS	91.034,05
<b>6.2.2.1.9</b>	<b>RESERVA DE CONTIGÊNCIA</b>	<b>32.180,28</b>
<b>6.2.2.1.9.99</b>	<b>RESERVA DE CONTIGÊNCIA</b>	<b>32.180,28</b>

VANESSA SÁ DE PAIVA PEREIRA  
DIRETORA SECRETARIA  
689.999.842-49

RAIMUNDO SANTOS PINHEIRO  
DIRETOR TESOUREIRO  
458.319.042-53

OPHIR CARVALHO DA CONCEIÇÃO  
CONTADOR  
CRC/PA PA-005999/O-4

# CONSELHO REGIONAL DE TECNICOS EM RADIOLOGIA 14ª REGIÃO

CNPJ: 02.873.120/0001-29 | TELEFONE: (91) 3226-1544

TRAVESSA PIRAJA N.º: 1955 | MARCO

BELEM/PA | CEP: 66.095-632

## PROPOSTA ORÇAMENTÁRIA - 2021

CONTA	DESPESAS ORÇAMENTÁRIAS	DOTAÇÃO INICIAL
6.2.2.1.9.99.99.01.001	RESERVA DE CONTIGÊNCIA	32.180,28
<b>TOTAL DA DESPESA</b>		<b>1.379.800,00</b>



VANESSA SÁ DE PAIVA PEREIRA  
DIRETORA SECRETARIA  
689.999.842-49

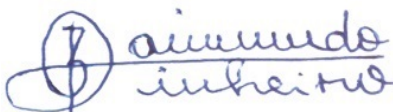

RAIMUNDO SANTOS PINHEIRO  
DIRETOR TESOUREIRO  
458.319.042-53



OPHIR CARVALHO DA CONCEIÇÃO  
CONTADOR  
CRC/PA PA-005999/O-4



# CONSELHO REGIONAL DE TECNICOS EM RADIOLOGIA 14ª REGIÃO

CNPJ: 02.873.120/0001-29 | TELEFONE: (91) 3226-1544

TRAVESSA PIRAJA N.º: 1955 | MARCO

BELEM/PA | CEP: 66.095-632

## RELATÓRIO DE CONTROLE DE PROJETOS / ATIVIDADES DO EXERCÍCIO DE 2021

### PROJETO/ATIVIDADE: 1 - FISCALIZAÇÃO E ATENDIMENTO À DENÚNCIAS

PROGRAMA: REGISTRO E FISCALIZAÇÃO PROFISSIONAL  
OBJETIVO ESTRATÉGICO: REGISTRO E FISCALIZAÇÃO PROFISSIONAL  
ÁREA RESPONSÁVEL: COMISSÃO DE FISCALIZAÇÃO  
JUSTIFICATIVA: CUMPRIR A MISSÃO INSTITUCIONAL DOS CONSELHOS DE CLASSE.

OBJETIVOS: ELEVAR A CREDIBILIDADE DO CRTR 14ª REGIÃO PERANTE SEUS REGISTRADOS E SEUS EMPREGADOS. COMBATER O EXERCÍCIO ILEGAL DA PROFISSÃO, INTENSIFICANDO A FISCALIZAÇÃO DE PESSOAS FÍSICAS NAS INSTITUIÇÕES CADASTRADAS OU NÃO.

METAS: REDUZIR O EXERCÍCIO ILEGAL DA PROFISSÃO.  
REDUZIR AS DENÚNCIAS REALIZADAS POR PROFISSIONAIS.

### EXECUÇÃO ORÇAMENTÁRIA

Conta	Fixação	Ajustes	Pré-empenho	Empenho	Saldo
6.2.2.1.1.33.90.30.001 - GÁS, COMBUSTÍVEIS E LUBRIFICANTES AUTOMOTIVOS	8.712,64	0,00	0,00	0,00	8.712,64
6.2.2.1.1.33.90.36.017 - CONFECÇÃO DE UNIFORMES, BANDEIRAS E FLÂMULAS	600,00	0,00	0,00	0,00	600,00
6.2.2.1.1.33.90.33.001 - PASSAGENS PARA O PAÍS	11.815,74	0,00	0,00	0,00	11.815,74
6.2.2.1.1.33.90.14.001 - DIÁRIAS NO PAÍS - SERVIDORES	72.577,66	0,00	0,00	0,00	72.577,66
6.2.2.1.1.33.90.33.003 - LOCAÇÃO DE MEIOS DE TRANSPORTE	4.015,34	0,00	0,00	0,00	4.015,34
6.2.2.1.1.31.90.11.001 - VENCIMENTOS E SALÁRIOS	44.104,36	0,00	0,00	0,00	44.104,36
6.2.2.1.1.31.90.11.009 - 13º SALÁRIO	4.009,49	0,00	0,00	0,00	4.009,49
6.2.2.1.1.31.90.11.008 - FÉRIAS VENCIDAS E PROPORCIONAIS	4.009,49	0,00	0,00	0,00	4.009,49
6.2.2.1.1.31.90.11.010 - ABONO DE FÉRIAS (1/3) - CF/88	1.336,50	0,00	0,00	0,00	1.336,50
6.2.2.1.1.31.90.11.013 - AUXILIO ALIMENTAÇÃO - LEI 8460/1992	11.616,15	0,00	0,00	0,00	11.616,15
6.2.2.1.1.31.90.13.001 - FGTS	4.276,79	0,00	0,00	0,00	4.276,79
6.2.2.1.1.31.90.13.002 - INSS - CONTRIBUIÇÕES PREVIDENCIÁRIAS	11.226,57	0,00	0,00	0,00	11.226,57
6.2.2.1.1.31.90.13.004 - PIS/PASEP - CONTRIBUIÇÃO S/ FOLHA DE	534,60	0,00	0,00	0,00	534,60

VANESSA SÁ DE PAIVA PEREIRA  
DIRETORA SECRETARIA  
689.999.842-49

RAIMUNDO SANTOS PINHEIRO  
DIRETOR TESOUREIRO  
458.319.042-53

JOSÉ MARCOS DOS SANTOS NETO  
DIRETOR PRESIDENTE  
794.849.482-00

OPHIR CARVALHO DA CONCEIÇÃO  
CONTADOR  
118.683.332-72

# CONSELHO REGIONAL DE TECNICOS EM RADIOLOGIA 14ª REGIÃO

CNPJ: 02.873.120/0001-29 | TELEFONE: (91) 3226-1544

TRAVESSA PIRAJA N.º: 1955 | MARCO

BELEM/PA | CEP: 66.095-632

## RELATÓRIO DE CONTROLE DE PROJETOS / ATIVIDADES DO EXERCÍCIO DE 2021

6.2.2.1.1.33.90.39.030 - SERVIÇOS DE TELECOMUNICAÇÕES - TELEFONIA E INTERNET	838,80	0,00	0,00	0,00	838,80
6.2.2.1.1.33.90.30.005 - MATERIAL DE INFORMÁTICA	500,00	0,00	0,00	0,00	500,00
6.2.2.1.1.33.90.30.014 - MATERIAL PARA MANUTENÇÃO DE VEÍCULOS	1.000,00	0,00	0,00	0,00	1.000,00
6.2.2.1.1.33.90.47.001 - TAXA DE LICENCIAMENTO DE VEÍCULO	1.000,00	0,00	0,00	0,00	1.000,00
6.2.2.1.1.33.90.39.027 - SERVIÇOS MÉDICOS	50,00	0,00	0,00	0,00	50,00
6.2.2.1.1.33.90.33.005 - PEDÁGIOS E ESTACIONAMENTOS	400,00	0,00	0,00	0,00	400,00
6.2.2.1.9.99.99.01.001 - RESERVA DE CONTIGÊNCIA	7.180,28	0,00	0,00	0,00	7.180,28



VANESSA SÁ DE PAIVA PEREIRA  
DIRETORA SECRETARIA  
689.999.842-49

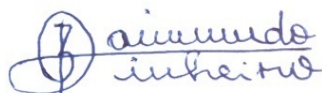

RAIMUNDO SANTOS PINHEIRO  
DIRETOR TESOUREIRO  
458.319.042-53



JOSÉ MARCOS DOS SANTOS NETO  
DIRETOR PRESIDENTE  
794.849.482-00



OPHIR CARVALHO DA CONCEIÇÃO  
CONTADOR  
118.683.332-72

# CONSELHO REGIONAL DE TÉCNICOS EM RADIOLOGIA 14ª REGIÃO

CNPJ: 02.873.120/0001-29 | TELEFONE: (91) 3226-1544

TRAVESSA PIRAJÁ N.º: 1955 | MARCO

BELEM/PA | CEP: 66.095-632

## RELATÓRIO DE CONTROLE DE PROJETOS / ATIVIDADES DO EXERCÍCIO DE 2021

### PROJETO/ATIVIDADE: 2 - PROJETO COBRANÇA

PROGRAMA: REGISTRO E FISCALIZAÇÃO PROFISSIONAL

OBJETIVO ESTRATÉGICO: REGISTRO E FISCALIZAÇÃO PROFISSIONAL

ÁREA RESPONSÁVEL: FINANCEIRO

JUSTIFICATIVA: PERCENTUAL EM TORNO DE 52% DE INADIMPLÊNCIA.  
Os Conselhos de Fiscalização Profissional exercem poder de polícia administrativa por outorga do Estado. As anuidades e taxas cobradas por esses Conselhos se caracterizam pelo caráter compulsório e são classificadas como Contribuições para-fiscais. Apesar do caráter compulsório e das diversas ações empregadas, a inadimplência do CRTR 14ª Região é considerada alta.

OBJETIVOS: Tendo em vista o ainda expressivo contingente de registrados inadimplentes no CRTR 14ª Região e considerando a obrigatoriedade de inscrever em Dívida Ativa todas as anuidades dos últimos 5 anos de devedores do CRTR 14ª Região a Diretoria  
REDUZIR ÍNDICE DE INADIMPLÊNCIA.  
AUMENTAR AS RECEITAS DE CONTRIBUIÇÕES ANUAIS.  
MANTER O TRABALHO DA COMISSÃO DE ÉTICA, ALIADO A ASSESSORIA JURÍDICA E CONSELHEIROS.

METAS: REDUZIR 10% O ÍNDICE DE INADIMPLÊNCIA DAS PESSOAS FÍSICAS E JURÍDICAS.

### EXECUÇÃO ORÇAMENTÁRIA

Conta	Fixação	Ajustes	Pré-empenho	Empenho	Saldo
6.2.2.1.1.33.90.39.024 - SERVIÇOS DE CORREIOS E TELÉGRAFOS	24.023,00	0,00	0,00	0,00	24.023,00
6.2.2.1.1.33.90.39.042 - SERVIÇOS DE PUBLICIDADE LEGAL	3.778,72	0,00	0,00	0,00	3.778,72
6.2.2.1.1.31.90.67.001 - DEPÓSITOS JUDICIAIS	7.200,00	0,00	0,00	0,00	7.200,00
6.2.2.1.1.33.90.39.029 - SERVIÇO DE INFORMÁTICA E HOSPEDAGEM DE SISTEMAS	2.000,00	0,00	0,00	0,00	2.000,00

VANESSA SÁ DE PAIVA PEREIRA  
DIRETORA SECRETARIA  
689.999.842-49

RAIMUNDO SANTOS PINHEIRO  
DIRETOR TESOUREIRO  
458.319.042-53

JOSÉ MARCOS DOS SANTOS NETO  
DIRETOR PRESIDENTE  
794.849.482-00

OPHIR CARVALHO DA CONCEIÇÃO  
CONTADOR  
118.683.332-72

# CONSELHO REGIONAL DE TECNICOS EM RADIOLOGIA 14ª REGIÃO

CNPJ: 02.873.120/0001-29 | TELEFONE: (91) 3226-1544

TRAVESSA PIRAJA N.º: 1955 | MARCO

BELEM/PA | CEP: 66.095-632

## RELATÓRIO DE CONTROLE DE PROJETOS / ATIVIDADES DO EXERCÍCIO DE 2021

### PROJETO/ATIVIDADE: 3 - DESPESAS GERAIS

PROGRAMA: REGISTRO E FISCALIZAÇÃO PROFISSIONAL  
OBJETIVO ESTRATÉGICO: REGISTRO E FISCALIZAÇÃO PROFISSIONAL  
ÁREA RESPONSÁVEL: DIRETORIA EXECUTIVA  
JUSTIFICATIVA: DESPESAS DE NATUREZA ADMINISTRATIVA, PESSOAL E FINANCEIRAS.

OBJETIVOS: CONTROLAR AS DESPESAS ORÇADOS NO ANO DE 2021.

METAS: REDUÇÃO DAS DESPESAS EM 5%.

### EXECUÇÃO ORÇAMENTÁRIA

Conta	Fixação	Ajustes	Pré-empenho	Empenho	Saldo
6.2.2.1.1.33.10.41.001 - TRANSFERÊNCIA PARA O CONTER - COTA-PARTE (1/3)	430.777,94	0,00	0,00	0,00	430.777,94
6.2.2.1.1.31.90.11.001 - VENCIMENTOS E SALÁRIOS	133.778,98	0,00	0,00	0,00	133.778,98
6.2.2.1.1.31.90.11.009 - 13º SALÁRIO	12.161,72	0,00	0,00	0,00	12.161,72
6.2.2.1.1.31.90.11.008 - FÉRIAS VENCIDAS E PROPORCIONAIS	12.161,72	0,00	0,00	0,00	12.161,72
6.2.2.1.1.31.90.11.010 - ABONO DE FÉRIAS (1/3) - CF/88	4.053,90	0,00	0,00	0,00	4.053,90
6.2.2.1.1.31.90.13.001 - FGTS	12.972,50	0,00	0,00	0,00	12.972,50
6.2.2.1.1.31.90.13.002 - INSS - CONTRIBUIÇÕES PREVIDENCIÁRIAS	34.052,83	0,00	0,00	0,00	34.052,83
6.2.2.1.1.31.90.13.004 - PIS/PASEP - CONTRIBUIÇÃO S/ FOLHA DE PAGTO.	1.621,56	0,00	0,00	0,00	1.621,56
6.2.2.1.1.31.90.11.013 - AUXILIO ALIMENTAÇÃO - LEI 8460/1992	46.437,30	0,00	0,00	0,00	46.437,30
6.2.2.1.1.33.90.49.001 - AUXÍLIO TRANSPORTE	8.666,15	0,00	0,00	0,00	8.666,15
6.2.2.1.1.33.90.36.003 - ESTAGIÁRIOS E MENORES APRENDIZES	24.000,00	0,00	0,00	0,00	24.000,00
6.2.2.1.1.33.90.36.022 - DIÁRIAS A CONSELHEIROS/ DELEGADOS - NO PAÍS	7.126,88	0,00	0,00	0,00	7.126,88
6.2.2.1.1.33.90.03.007 - IETONS A CONSELHEIROS	91.034,05	0,00	0,00	0,00	91.034,05

VANESSA SÁ DE PAIVA PEREIRA  
DIRETORA SECRETARIA  
689.999.842-49

RAIMUNDO SANTOS PINHEIRO  
DIRETOR TESOUREIRO  
458.319.042-53

JOSÉ MARCOS DOS SANTOS NETO  
DIRETOR PRESIDENTE  
794.849.482-00

OPHIR CARVALHO DA CONCEIÇÃO  
CONTADOR  
118.683.332-72

# CONSELHO REGIONAL DE TÉCNICOS EM RADIOLOGIA 14ª REGIÃO

CNPJ: 02.873.120/0001-29 | TELEFONE: (91) 3226-1544

TRAVESSA PIRAJA N.º: 1955 | MARCO

BELEM/PA | CEP: 66.095-632

## RELATÓRIO DE CONTROLE DE PROJETOS / ATIVIDADES DO EXERCÍCIO DE 2021

6.2.2.1.1.33.90.35.001 - ASSESSORIA E CONSULTORIA TÉCNICA OU JURÍDICA	92.484,00	0,00	0,00	0,00	92.484,00
6.2.2.1.1.33.90.39.010 - MANUTENÇÃO DE SISTEMAS DE INFORMÁTICA - SOFTWARE	9.569,95	0,00	0,00	0,00	9.569,95
6.2.2.1.1.33.90.36.014 - SERVIÇOS DE LIMPEZA E CONSERVAÇÃO	9.000,05	0,00	0,00	0,00	9.000,05
6.2.2.1.1.33.90.30.004 - MATERIAL DE EXPEDIENTE	5.300,00	0,00	0,00	0,00	5.300,00
6.2.2.1.1.33.90.33.001 - PASSAGENS PARA O PAÍS	4.800,00	0,00	0,00	0,00	4.800,00
6.2.2.1.1.33.90.39.024 - SERVIÇOS DE CORREIOS E TELÉGRAFOS	16.002,00	0,00	0,00	0,00	16.002,00
6.2.2.1.1.33.90.30.008 - MATERIAL DE LIMPEZA E PRODUTOS DE HIGIENIZAÇÃO	2.827,20	0,00	0,00	0,00	2.827,20
6.2.2.1.1.33.90.30.005 - MATERIAL DE INFORMÁTICA	5.000,00	0,00	0,00	0,00	5.000,00
6.2.2.1.1.33.90.39.021 - SERVIÇO DE ENERGIA ELÉTRICA	17.520,00	0,00	0,00	0,00	17.520,00
6.2.2.1.1.33.90.39.022 - SERVIÇO DE ÁGUA E ESGOTO	1.200,00	0,00	0,00	0,00	1.200,00
6.2.2.1.1.33.90.39.029 - SERVIÇO DE INFORMÁTICA E HOSPEDAGEM DE SISTEMAS	7.366,60	0,00	0,00	0,00	7.366,60
6.2.2.1.1.33.90.39.030 - SERVIÇOS DE TELECOMUNICAÇÕES - TELEFONIA E INTERNET	3.479,88	0,00	0,00	0,00	3.479,88
6.2.2.1.1.33.90.47.002 - TAXA DE INSCRIÇÃO MUNICIPAL E TAXAS DE COLETA URBANA	3.000,00	0,00	0,00	0,00	3.000,00
6.2.2.1.1.33.90.39.040 - SERVIÇOS BANCÁRIOS	10.000,00	0,00	0,00	0,00	10.000,00
6.2.2.1.1.33.90.39.042 - SERVIÇOS DE PUBLICIDADE LEGAL	1.574,47	0,00	0,00	0,00	1.574,47
6.2.2.1.1.33.90.39.012 - MANUTENÇÃO E CONSERVAÇÃO DE MAQUINAS E EQUIPAMENTOS	4.800,00	0,00	0,00	0,00	4.800,00
6.2.2.1.1.33.90.30.007 - MATERIAL DE COPA E COZINHA	540,00	0,00	0,00	0,00	540,00
6.2.2.1.1.33.90.30.002 - GÊNERO DE ALIMENTAÇÃO	480,00	0,00	0,00	0,00	480,00
6.2.2.1.1.33.90.39.027 - SERVIÇOS MÉDICOS	200,00	0,00	0,00	0,00	200,00
6.2.2.1.1.33.90.30.096 - SUPRIMENTO DE FUNDOS - CRTR 14ª	500,00	0,00	0,00	0,00	500,00
6.2.2.1.1.33.90.39.007 - LOCAÇÃO DE MÁQUINAS E EQUIPAMENTOS	2.400,00	0,00	0,00	0,00	2.400,00
6.2.2.1.1.33.90.36.012 - MANUTENÇÃO E CONSERVAÇÃO DE IMÓVEIS	5.000,00	0,00	0,00	0,00	5.000,00
6.2.2.1.1.33.90.30.010 - MATERIAL PARA MANUTENÇÃO DE BENS IMÓVEIS/INSTALAÇÕES	2.860,38	0,00	0,00	0,00	2.860,38
6.2.2.1.9.99.99.01.001 - RESERVA DE CONTIGÊNCIA	25.000,00	0,00	0,00	0,00	25.000,00

VANESSA SÁ DE PAIVA PEREIRA  
DIRETORA SECRETARIA  
689.999.842-49

RAIMUNDO SANTOS PINHEIRO  
DIRETOR TESOUREIRO  
458.319.042-53

JOSÉ MARCOS DOS SANTOS NETO  
DIRETOR PRESIDENTE  
794.849.482-00

OPHIR CARVALHO DA CONCEIÇÃO  
CONTADOR  
118.683.332-72

# CONSELHO REGIONAL DE TECNICOS EM RADIOLOGIA 14ª REGIÃO

CNPJ: 02.873.120/0001-29 | TELEFONE: (91) 3226-1544

TRAVESSA PIRAJA N.º: 1955 | MARCO

BELEM/PA | CEP: 66.095-632

## RELATÓRIO DE CONTROLE DE PROJETOS / ATIVIDADES DO EXERCÍCIO DE 2021

### PROJETO/ATIVIDADE: 4 - ELEIÇÕES 2021

PROGRAMA: REGISTRO E FISCALIZAÇÃO PROFISSIONAL

OBJETIVO ESTRATÉGICO: REGISTRO E FISCALIZAÇÃO PROFISSIONAL

ÁREA RESPONSÁVEL: DIRETORIA EXECUTIVA

JUSTIFICATIVA: ATENDER PRAZOS REGIMENTAIS PARA REALIZAÇÃO DE ELEIÇÕES PARA ESCOLHA DO V CORPO DE CONSELHEIROS PARA O CRTR 14ª REGIÃO.

OBJETIVOS: PROMOVER O PROCESSO ELEITORAL DENTRO DOS PRAZOS E CALENDÁRIOS.

METAS: REALIZAR AS ATIVIDADES DA COMISSÃO DE ELEIÇÕES DENTRO DO ORÇAMENTO DESTINADO AO PROJETO.

### EXECUÇÃO ORÇAMENTÁRIA

Conta	Fixação	Ajustes	Pré-empenho	Empenho	Saldo
6.2.2.1.1.33.90.93.001 - AUXÍLIO REPRESENTAÇÃO	11.403,01	0,00	0,00	0,00	11.403,01
6.2.2.1.1.33.90.30.002 - GÊNERO DE ALIMENTAÇÃO	2.400,00	0,00	0,00	0,00	2.400,00
6.2.2.1.1.33.90.36.024 - DIÁRIAS A COLABORADORES EVENTUAIS - NO PAÍS	5.701,99	0,00	0,00	0,00	5.701,99
6.2.2.1.1.33.90.33.001 - PASSAGENS PARA O PAÍS	7.444,26	0,00	0,00	0,00	7.444,26
6.2.2.1.1.33.90.39.042 - SERVIÇOS DE PUBLICIDADE LEGAL	2.046,81	0,00	0,00	0,00	2.046,81
6.2.2.1.1.33.90.39.029 - SERVIÇO DE INFORMÁTICA E HOSPEDAGEM DE SISTEMAS	5.000,00	0,00	0,00	0,00	5.000,00

VANESSA SÁ DE PAIVA PEREIRA  
DIRETORA SECRETARIA  
689.999.842-49

RAIMUNDO SANTOS PINHEIRO  
DIRETOR TESOUREIRO  
458.319.042-53

JOSÉ MARCOS DOS SANTOS NETO  
DIRETOR PRESIDENTE  
794.849.482-00

OPHIR CARVALHO DA CONCEIÇÃO  
CONTADOR  
118.683.332-72

# CONSELHO REGIONAL DE TÉCNICOS EM RADIOLOGIA 14ª REGIÃO

CNPJ: 02.873.120/0001-29 | TELEFONE: (91) 3226-1544

TRAVESSA PIRAJÁ N.º: 1955 | MARCO

BELEM/PA | CEP: 66.095-632

## RELATÓRIO DE CONTROLE DE PROJETOS / ATIVIDADES DO EXERCÍCIO DE 2021

### PROJETO/ATIVIDADE: 5 - TRABALHOS DE COMISSÕES

PROGRAMA: REGISTRO E FISCALIZAÇÃO PROFISSIONAL

OBJETIVO ESTRATÉGICO: REGISTRO E FISCALIZAÇÃO PROFISSIONAL

ÁREA RESPONSÁVEL: DIRETORIA EXECUTIVA

JUSTIFICATIVA: AS ATIVIDADES DAS COMISSÕES E COORDENAÇÕES SÃO FUNDAMENTAIS PARA O AUXÍLIO DOS TRABALHOS DO ÓRGÃO E DA DIRETORIA EXECUTIVA.

Objetivos:  
Comissão de Tomada de Contas  
Coordenação Fiscalização - COREFI  
Comissão de Ética Disciplinar  
Coordenação de Educação - CORED  
Comissão de Licitação e Pregoeiro

MANTER AS ATIVIDADES DAS COORDENAÇÕES E COMISSÕES ATUANTE DURANTE TODO O PERÍODO DE 2021.

METAS: REALIZAR 12 REUNIÕES AO ANO PARA CADA UMA DAS COMISSÕES.

### EXECUÇÃO ORÇAMENTÁRIA

Conta	Fixação	Ajustes	Pré-empenho	Empenho	Saldo
6.2.2.1.1.33.90.93.001 - AUXÍLIO REPRESENTAÇÃO	63.047,74	0,00	0,00	0,00	63.047,74
6.2.2.1.1.33.90.39.007 - LOCAÇÃO DE MÁQUINAS E EQUIPAMENTOS	1.200,00	0,00	0,00	0,00	1.200,00
6.2.2.1.1.33.90.33.001 - PASSAGENS PARA O PAÍS	5.000,00	0,00	0,00	0,00	5.000,00

VANESSA SÁ DE PAIVA PEREIRA  
DIRETORA SECRETARIA  
689.999.842-49

RAIMUNDO SANTOS PINHEIRO  
DIRETOR TESOUREIRO  
458.319.042-53

JOSÉ MARCOS DOS SANTOS NETO  
DIRETOR PRESIDENTE  
794.849.482-00

OPHIR CARVALHO DA CONCEIÇÃO  
CONTADOR  
118.683.332-72

# CONSELHO REGIONAL DE TECNICOS EM RADIOLOGIA 14ª REGIÃO

CNPJ: 02.873.120/0001-29 | TELEFONE: (91) 3226-1544

TRAVESSA PIRAJA N.º: 1955 | MARCO

BELEM/PA | CEP: 66.095-632

## RELATÓRIO DE ORÇAMENTO / PROJETO E ATIVIDADE DO EXERCÍCIO DE 2021

PROJETO/ATIVIDADE	CONTA ORÇAMENTÁRIA	FIXADO	MOVIMENTAÇÃO	PRÉ-EMPENHADO	EMPENHADO	SALDO
<b>PROJETO/ATIVIDADE: 1 - FISCALIZAÇÃO E ATENDIMENTO À DENÚNCIAS</b>						
	6.2.2.1.1.33.90.30.001 - GÁS, COMBUSTÍVEIS E LUBRIFICANTES AUTOMOTIVOS	8.712,64	0,00	0,00	0,00	8.712,64
	6.2.2.1.1.33.90.36.017 - CONFECÇÃO DE UNIFORMES, BANDEIRAS E FLÂMULAS	600,00	0,00	0,00	0,00	600,00
	6.2.2.1.1.33.90.33.001 - PASSAGENS PARA O PAÍS	11.815,74	0,00	0,00	0,00	11.815,74
	6.2.2.1.1.33.90.14.001 - DIÁRIAS NO PAÍS - SERVIDORES	72.577,66	0,00	0,00	0,00	72.577,66
	6.2.2.1.1.33.90.33.003 - LOCAÇÃO DE MEIOS DE TRANSPORTE	4.015,34	0,00	0,00	0,00	4.015,34
	6.2.2.1.1.31.90.11.001 - VENCIMENTOS E SALÁRIOS	44.104,36	0,00	0,00	0,00	44.104,36
	6.2.2.1.1.31.90.11.009 - 13º SALÁRIO	4.009,49	0,00	0,00	0,00	4.009,49
	6.2.2.1.1.31.90.11.008 - FÉRIAS VENCIDAS E PROPORCIONAIS	4.009,49	0,00	0,00	0,00	4.009,49
	6.2.2.1.1.31.90.11.010 - ABONO DE FÉRIAS (1/3) - CF/88	1.336,50	0,00	0,00	0,00	1.336,50
	6.2.2.1.1.31.90.11.013 - AUXILIO ALIMENTAÇÃO - LEI 8460/1992	11.616,15	0,00	0,00	0,00	11.616,15
	6.2.2.1.1.31.90.13.001 - FGTS	4.276,79	0,00	0,00	0,00	4.276,79
	6.2.2.1.1.31.90.13.002 - INSS - CONTRIBUIÇÕES PREVIDENCIÁRIAS	11.226,57	0,00	0,00	0,00	11.226,57
	6.2.2.1.1.31.90.13.004 - PIS/PASEP - CONTRIBUIÇÃO S/ FOLHA DE PAGTO.	534,60	0,00	0,00	0,00	534,60
	6.2.2.1.1.33.90.39.030 - SERVIÇOS DE TELECOMUNICAÇÕES - TELEFONIA E INTERNET	838,80	0,00	0,00	0,00	838,80
	6.2.2.1.1.33.90.30.005 - MATERIAL DE INFORMÁTICA	500,00	0,00	0,00	0,00	500,00
	6.2.2.1.1.33.90.30.014 - MATERIAL PARA MANUTENÇÃO DE VEÍCULOS	1.000,00	0,00	0,00	0,00	1.000,00
	6.2.2.1.1.33.90.47.001 - TAXA DE LICENCIAMENTO DE VEÍCULO	1.000,00	0,00	0,00	0,00	1.000,00
	6.2.2.1.1.33.90.39.027 - SERVIÇOS MÉDICOS	50,00	0,00	0,00	0,00	50,00
	6.2.2.1.1.33.90.33.005 - PEDÁGIOS E ESTACIONAMENTOS	400,00	0,00	0,00	0,00	400,00
	6.2.2.1.9.99.99.01.001 - RESERVA DE CONTIGÊNCIA	7.180,28	0,00	0,00	0,00	7.180,28
<b>TOTAL</b>		<b>189.804,41</b>	<b>0,00</b>	<b>0,00</b>	<b>0,00</b>	<b>189.804,41</b>
<b>PROJETO/ATIVIDADE: 2 - PROJETO COBRANÇA</b>						
	6.2.2.1.1.33.90.39.024 - SERVIÇOS DE CORREIOS E TELÉGRAFOS	24.023,00	0,00	0,00	0,00	24.023,00
	6.2.2.1.1.33.90.39.042 - SERVIÇOS DE PUBLICIDADE LEGAL	3.778,72	0,00	0,00	0,00	3.778,72
	6.2.2.1.1.31.90.67.001 - DEPÓSITOS JUDICIAIS	7.200,00	0,00	0,00	0,00	7.200,00
	6.2.2.1.1.33.90.39.029 - SERVIÇO DE INFORMÁTICA E HOSPEDAGEM DE SISTEMAS	2.000,00	0,00	0,00	0,00	2.000,00



# CONSELHO REGIONAL DE TÉCNICOS EM RADIOLOGIA 14ª REGIÃO

CNPJ: 02.873.120/0001-29 | TELEFONE: (91) 3226-1544

TRAVESSA PIRAJA N.º: 1955 | MARCO

BELEM/PA | CEP: 66.095-632

## RELATÓRIO DE ORÇAMENTO / PROJETO E ATIVIDADE DO EXERCÍCIO DE 2021

PROJETO/ATIVIDADE	CONTA ORÇAMENTÁRIA	FIXADO	MOVIMENTAÇÃO	PRÉ-EMPENHADO	EMPENHADO	SALDO
<b>TOTAL</b>		<b>37.001,72</b>	<b>0,00</b>	<b>0,00</b>	<b>0,00</b>	<b>37.001,72</b>
<b>PROJETO/ATIVIDADE: 3 - DESPESAS GERAIS</b>						
	6.2.2.1.1.33.10.41.001 - TRANSFERÊNCIA PARA O CONTER - COTA-PARTE (1/3)	430.777,94	0,00	0,00	0,00	430.777,94
	6.2.2.1.1.31.90.11.001 - VENCIMENTOS E SALÁRIOS	133.778,98	0,00	0,00	0,00	133.778,98
	6.2.2.1.1.31.90.11.009 - 13º SALÁRIO	12.161,72	0,00	0,00	0,00	12.161,72
	6.2.2.1.1.31.90.11.008 - FÉRIAS VENCIDAS E PROPORCIONAIS	12.161,72	0,00	0,00	0,00	12.161,72
	6.2.2.1.1.31.90.11.010 - ABONO DE FÉRIAS (1/3) - CF/88	4.053,90	0,00	0,00	0,00	4.053,90
	6.2.2.1.1.31.90.13.001 - FGTS	12.972,50	0,00	0,00	0,00	12.972,50
	6.2.2.1.1.31.90.13.002 - INSS - CONTRIBUIÇÕES PREVIDENCIÁRIAS	34.052,83	0,00	0,00	0,00	34.052,83
	6.2.2.1.1.31.90.13.004 - PIS/PASEP - CONTRIBUIÇÃO S/ FOLHA DE PAGTO.	1.621,56	0,00	0,00	0,00	1.621,56
	6.2.2.1.1.31.90.11.013 - AUXILIO ALIMENTAÇÃO - LEI 8460/1992	46.437,30	0,00	0,00	0,00	46.437,30
	6.2.2.1.1.33.90.49.001 - AUXÍLIO TRANSPORTE	8.666,15	0,00	0,00	0,00	8.666,15
	6.2.2.1.1.33.90.36.003 - ESTAGIÁRIOS E MENORES APRENDIZES	24.000,00	0,00	0,00	0,00	24.000,00
	6.2.2.1.1.33.90.36.022 - DIÁRIAS A CONSELHEIROS/ DELEGADOS - NO PAÍS	7.126,88	0,00	0,00	0,00	7.126,88
	6.2.2.1.1.33.90.93.007 - JETONS A CONSELHEIROS	91.034,05	0,00	0,00	0,00	91.034,05
	6.2.2.1.1.33.90.35.001 - ASSESSORIA E CONSULTORIA TÉCNICA OU JURÍDICA	92.484,00	0,00	0,00	0,00	92.484,00
	6.2.2.1.1.33.90.39.010 - MANUTENÇÃO DE SISTEMAS DE INFORMÁTICA - SOFTWARE	9.569,95	0,00	0,00	0,00	9.569,95
	6.2.2.1.1.33.90.36.014 - SERVIÇOS DE LIMPEZA E CONSERVAÇÃO	9.000,05	0,00	0,00	0,00	9.000,05
	6.2.2.1.1.33.90.30.004 - MATERIAL DE EXPEDIENTE	5.300,00	0,00	0,00	0,00	5.300,00
	6.2.2.1.1.33.90.33.001 - PASSAGENS PARA O PAÍS	4.800,00	0,00	0,00	0,00	4.800,00
	6.2.2.1.1.33.90.39.024 - SERVIÇOS DE CORREIOS E TELÉGRAFOS	16.002,00	0,00	0,00	0,00	16.002,00
	6.2.2.1.1.33.90.30.008 - MATERIAL DE LIMPEZA E PRODUTOS DE HIGIENIZAÇÃO	2.827,20	0,00	0,00	0,00	2.827,20
	6.2.2.1.1.33.90.30.005 - MATERIAL DE INFORMÁTICA	5.000,00	0,00	0,00	0,00	5.000,00
	6.2.2.1.1.33.90.39.021 - SERVIÇO DE ENERGIA ELÉTRICA	17.520,00	0,00	0,00	0,00	17.520,00
	6.2.2.1.1.33.90.39.022 - SERVIÇO DE ÁGUA E ESGOTO	1.200,00	0,00	0,00	0,00	1.200,00
	6.2.2.1.1.33.90.39.029 - SERVIÇO DE INFORMÁTICA E HOSPEDAGEM DE SISTEMAS	7.366,60	0,00	0,00	0,00	7.366,60

# CONSELHO REGIONAL DE TECNICOS EM RADIOLOGIA 14ª REGIÃO

CNPJ: 02.873.120/0001-29 | TELEFONE: (91) 3226-1544

TRAVESSA PIRAJA N.º: 1955 | MARCO

BELEM/PA | CEP: 66.095-632

## RELATÓRIO DE ORÇAMENTO / PROJETO E ATIVIDADE DO EXERCÍCIO DE 2021

PROJETO/ATIVIDADE	CONTA ORÇAMENTÁRIA	FIXADO	MOVIMENTAÇÃO	PRÉ-EMPENHADO	EMPENHADO	SALDO
6.2.2.1.1.33.90.39.030 - SERVIÇOS DE TELECOMUNICAÇÕES - TELEFONIA E INTERNET		3.479,88	0,00	0,00	0,00	3.479,88
6.2.2.1.1.33.90.47.002 - TAXA DE INSCRIÇÃO MUNICIPAL E TAXAS DE COLETA URBANA		3.000,00	0,00	0,00	0,00	3.000,00
6.2.2.1.1.33.90.39.040 - SERVIÇOS BANCÁRIOS		10.000,00	0,00	0,00	0,00	10.000,00
6.2.2.1.1.33.90.39.042 - SERVIÇOS DE PUBLICIDADE LEGAL		1.574,47	0,00	0,00	0,00	1.574,47
6.2.2.1.1.33.90.39.012 - MANUTENÇÃO E CONSERVAÇÃO DE MAQUINAS E EQUIPAMENTOS		4.800,00	0,00	0,00	0,00	4.800,00
6.2.2.1.1.33.90.30.007 - MATERIAL DE COPA E COZINHA		540,00	0,00	0,00	0,00	540,00
6.2.2.1.1.33.90.30.002 - GÊNERO DE ALIMENTAÇÃO		480,00	0,00	0,00	0,00	480,00
6.2.2.1.1.33.90.39.027 - SERVIÇOS MÉDICOS		200,00	0,00	0,00	0,00	200,00
6.2.2.1.1.33.90.30.096 - SUPRIMENTO DE FUNDOS - CRTR 14ª		500,00	0,00	0,00	0,00	500,00
6.2.2.1.1.33.90.39.007 - LOCAÇÃO DE MÁQUINAS E EQUIPAMENTOS		2.400,00	0,00	0,00	0,00	2.400,00
6.2.2.1.1.33.90.36.012 - MANUTENÇÃO E CONSERVAÇÃO DE IMÓVEIS		5.000,00	0,00	0,00	0,00	5.000,00
6.2.2.1.1.33.90.30.010 - MATERIAL PARA MANUTENÇÃO DE BENS IMÓVEIS/INSTALAÇÕES		2.860,38	0,00	0,00	0,00	2.860,38
6.2.2.1.9.99.99.01.001 - RESERVA DE CONTIGÊNCIA		25.000,00	0,00	0,00	0,00	25.000,00
<b>TOTAL</b>		<b>1.049.750,06</b>	<b>0,00</b>	<b>0,00</b>	<b>0,00</b>	<b>1.049.750,06</b>

### PROJETO/ATIVIDADE: 4 - ELEIÇÕES 2021

6.2.2.1.1.33.90.93.001 - AUXÍLIO REPRESENTAÇÃO		11.403,01	0,00	0,00	0,00	11.403,01
6.2.2.1.1.33.90.30.002 - GÊNERO DE ALIMENTAÇÃO		2.400,00	0,00	0,00	0,00	2.400,00
6.2.2.1.1.33.90.36.024 - DIÁRIAS A COLABORADORES EVENTUAIS - NO PAÍS		5.701,99	0,00	0,00	0,00	5.701,99
6.2.2.1.1.33.90.33.001 - PASSAGENS PARA O PAÍS		7.444,26	0,00	0,00	0,00	7.444,26
6.2.2.1.1.33.90.39.042 - SERVIÇOS DE PUBLICIDADE LEGAL		2.046,81	0,00	0,00	0,00	2.046,81
6.2.2.1.1.33.90.39.029 - SERVIÇO DE INFORMÁTICA E HOSPEDAGEM DE SISTEMAS		5.000,00	0,00	0,00	0,00	5.000,00
<b>TOTAL</b>		<b>33.996,07</b>	<b>0,00</b>	<b>0,00</b>	<b>0,00</b>	<b>33.996,07</b>

### PROJETO/ATIVIDADE: 5 - TRABALHOS DE COMISSÕES

6.2.2.1.1.33.90.93.001 - AUXÍLIO REPRESENTAÇÃO		63.047,74	0,00	0,00	0,00	63.047,74
6.2.2.1.1.33.90.39.007 - LOCAÇÃO DE MÁQUINAS E EQUIPAMENTOS		1.200,00	0,00	0,00	0,00	1.200,00
6.2.2.1.1.33.90.33.001 - PASSAGENS PARA O PAÍS		5.000,00	0,00	0,00	0,00	5.000,00

# CONSELHO REGIONAL DE TECNICOS EM RADIOLOGIA 14ª REGIÃO

CNPJ: 02.873.120/0001-29 | TELEFONE: (91) 3226-1544

TRAVESSA PIRAJA N.º: 1955 | MARCO

BELEM/PA | CEP: 66.095-632

## RELATÓRIO DE ORÇAMENTO / PROJETO E ATIVIDADE DO EXERCÍCIO DE 2021

PROJETO/ATIVIDADE	CONTA ORÇAMENTÁRIA	FIXADO	MOVIMENTAÇÃO	PRÉ-EMPENHADO	EMPENHADO	SALDO
TOTAL		69.247,74	0,00	0,00	0,00	69.247,74
TOTAL GERAL		1.379.800,00	0,00	0,00	0,00	1.379.800,00